AÑO....2014

Poder Legislativo

LEGISLATURA DE SAN LUIS

Ley Nº. V- 0900-2014

Expediente 089 F 170/14

ASUNTO: **Declarar de Utilidad Pública los Terrenos de la localidad de Las Chacras destinados a la construcción de Viviendas Sociales.-**

FECHA DE SANCION: 12 DE NOVIEMBRE DE 2014

Consta de (53) folios

( )

IV

"LA CONSTITUCION ES LA MADRE DE LAS LEYES Y LA CONVIVENCIA"

FOLIO -01-

H. Cámara de Diputados

SAN LUIS

H.C.D. Nº 089 FOLIO 170 AÑO 2014 Fecha de presentación 20/8/14 15:10:30

H.C.D. Nº ..... FOLIO ..... AÑO ..... Fecha de presentación .....

INICIADO POR: DIPUTADO HECTOR ALEJANDRO HERNANDEZ

ASUNTO: DECLARASE: LA UTILIDAD PUBLICA, PARA LA CONSTRUCCION DE VIVIENDAS SOCIALES DE LOS PLANES HABITACIONALES DE LA PEÑA DE SAN LUIS EN LA LOCALIDAD DE LAS CHACRAS DEPARTAMENTO SAN MARTIN

TRAMITE

H. CAMARA DE DIPUTADOS

ENTRADA

Fecha: 21-Agosto-2014

Comisión de: Asuntos Constitucionales

Fecha de despacho: 3 de Septiembre 2014

DespachoNº: 36/14 Versión del orden del Día

PRIMERA SANCION

Fecha: 17 de Septiembre de 2014

SEGUNDA SANCION

Fecha: .....

ULTIMA REVISION

Fecha: .....

H. CAMARA DE SENADORES

ENTRADA

Fecha: .....

Comisión de: .....

Fecha de despacho: .....

DespachoNº: ..... del orden del Día

PRIMERA SANCION

Fecha: .....

SEGUNDA SANCION

Fecha: .....

ULTIMA REVISION

Fecha: .....

SANCION Nº .....

PROMULGADA EL .....

CONSTA DE ..... **FOLIOS** .....

H. CAMARA DE DIPUTADOS
DESPACHO DE SECRETARIA LEGISLATIVA
Fecha: 20-08-14 Hora: 10:50
Fojas: CINCO (5)
FIRMA

PROYECTO DE LEY DE EXPROPIACION

FUNAMENTOS:

La Localidad de Las Chacras, ha procurado la realización de obras muy importantes para la comunidad como son construcción Viviendas Sociales y teniendo en cuenta de que de acuerdo a la conformación urbanística de nuestra localidad es necesario realizar la Expropiación de terrenos ubicados en el casco céntrico de la misma para asegurar su crecimiento ordenado y uniforme.

Por lo que no es arbitraria la elección de estos inmuebles para que resulten sujetos a expropiación siendo los mas acordes para cumplir el fin urbanístico antes mencionado proporcionando la opción más conveniente y desde el punto de vista topográfico, toda vez que dichos predios cuentan con el acceso a los servicios de electricidad y agua otorgándole una inmejorable ubicación.

Siendo además que de acuerdo a la geografía del lugar, es decir rodeado de cerros y rio la construcción de las viviendas y la posibilidad del Municipio de la utilización del inmueble de referencia es casi la única posibilidad de crecimiento urbanístico homogéneo sumado a las condiciones especiales en cuanto a los servicios mencionados con anterioridad, se acredita mediante foto satelital con el correspondiente remarcado que se adjunta a la presente.

, hace necesario la aplicación de este instituto jurídico Constitucional la situación financiera del Municipio, ya que es imposible poder adquirir mediante compra los terrenos para la construcción de las Viviendas y esta circunstancia no debe permitir que nuestra comunidad quede al margen del Plan Provincial de Viviendas que es un ejemplo a seguir a nivel Nacional y que permite solucionar en gran parte la problemática habitacional de las comunidades, teniendo en cuenta que el numero de pre-adjudicatarios de tales Planes de Vivienda ascendería al número de veinte aproximadamente, todo en el marco del

Viviendas Sociales de los Planes Habitacionales de la Provincia de San Luis, sueños, Progreso y Solidaridad, en la Localidad de Las Chacras.

En oportunidad realizarse el Plan de viviendas antes mencionado fueron muchos los vecinos de nuestra localidad quienes se sumaron a este a modo de demostración la lista es: Garro Franco Javier, DNI: 25.656.639, Sosa Patricia Julith, DNI: 34.104.701, Bello Mara Andrea, DNI: 23.917.670, Rodriguez Andrés Sebastián, DNI: 30.840.044, Jofre Domingo Gastón, DNI: 28.517.918, Zeballos Roberto Daniel, DNI: 31.402.206, Sosa Mariela Estela, DNI: 26.586.699, Lucero Iris Zulma, DNI: 29.587.986, Veliz Gisela Beatriz, DNI: 32.777.833, Frías Mónica Beatriz, DNI: 22.177.133.

Respecto, a la superficie a Expropiar no es caprichoso sino que responde a que cumple con las dimensiones óptimas para la realización de la obra de viviendas.

Sumado a ello el Municipio ha suscripto convenio para la construcción de una Plaza saludable de acuerdo a las políticas de inclusión del Gobierno de la Provincia la que será construida en el mismo inmueble a expropiar.

A fin de dejar claro cuál es la superficie efectiva el Municipio realizo la mensura del inmueble a través del Ing. Agrimensor Claudio E. Ortiz, Mat. Prof. 228 C.A.S.L., identificado como parcela N° 8, con una superficie de 9.798,67 metros cuadrados.

Finalmente, cabe destacar que la construcción de ambas obras se encuentra en su etapa final, dada la vertiginosidad de lo que significa poder dar un servicio a la comunidad, es por eso que es imprescindible, el pronto tratamiento del presente Proyecto y su Aprobación.

FOLIO -09-

LA CAMARA DE DIPUTADOS Y EL SENADO DE LA PROVINCIA DE SAN LUIS SANCIONAN CON FUERZA DE LEY:

Art. 1) Declarase la Utilidad Publica, para la construcción de Viviendas Sociales de los Planes Habitacionales de la Provincia de San Luis, sueños, Progreso y Solidaridad, en la Localidad de Las Chacras de un Inmueble ubicado, en la localidad de Las Chacras, Departamento San Martin, Provincia de San Luis, sobre lindando al Este: Calle Juan Pascual Pringles, al Sur: Sucesion Antonia perez de Garro y Municipalidad de Las Chacras, al Oeste: calle Juan Bautista Baigorria, y al Norte: Angélica Aguilera de Aguilar y Elva Ramona Fernandez de Pringles, conforme a plano de mensura N° 5/9/14, parcela 8, Padrón 986813, con una superficie de 9.798 m2, de la circunscripción de Las Chacras, Seccion 1, Manzana 3, parcela 4.

Art. 2) Regístrese, Comuníquese a Poder Ejecutivo, Archívese.

HECTOR ALEJANDRO HERNANDEZ
Diputado Provincial (P.J.)
Presidente Comisión de Med. Amb. Rec. Nat. y Desarrollo Sustentab.
Cámara de Diputados - San Luis

H. CAMARA DE DIPUTADOS
DESPACHO DE SECRETARIA LEGISLATIVA
Fecha: 20/08/14 Hora: 10:50 hs
Fojas: Cinco (5) fojas
Firma

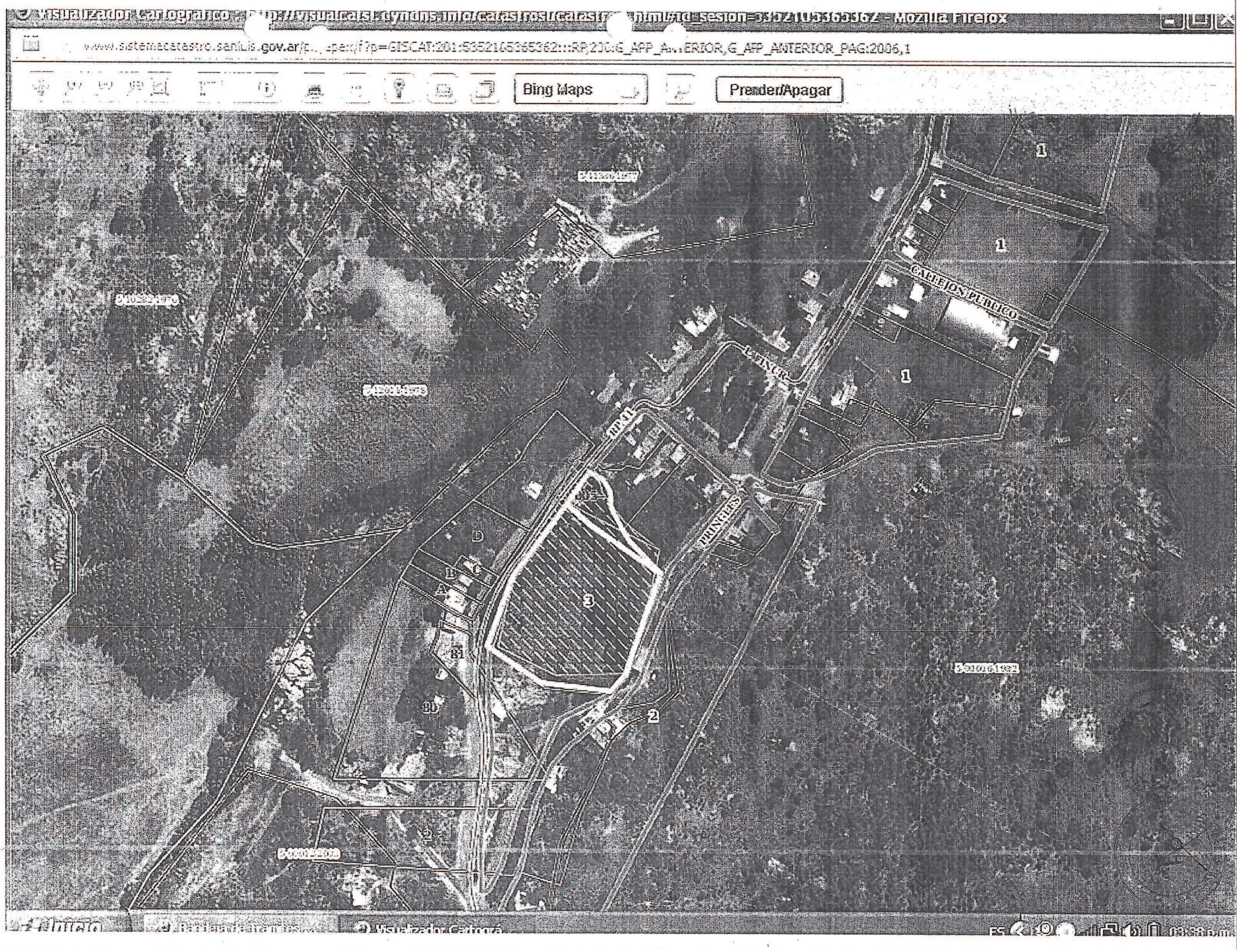
Visualizador Cartográfico - Mozilla Firefox
www.sistemacatastro.sanluis.gov.ar/
Bing Maps
Prender/Apagar
CALLEJON PUBLICO
PRINGLES
1
1
1
2
3
D
Visualizador Cartográ

FOLIO -05-

PROVINCIA DE SAN LUIS

5	9	14

Departamento: Libertador General San Martín

Partido: San Lorenzo

Lugar: Calle Juan Pascual Pringles s/Nº - Las Chacras

Objeto: Mensura y División Administrativa*

Propietario:

CARLOS GENARO RODRIGUEZ, LILA DEL HUERTO RODRIGUEZ DE PEREZ (DNI 2966042), NERIS NILDA RODRIGUEZ DE OJEDA (DNI 2966031), TERESITA OFELIA RODRIGUEZ DE SERASSIO (LC 4137035), MIRTA DEL CARMEN RODRIGUEZ PEREZ DE PONCE (LC 2966020), SARA DEMOFILA RODRIGUEZ DE BATLLE (LC 1787288), CLARISA DEL VALLE RODRIGUEZ (LC 5162821)

INSCRIPCION DE DOMINIO	PADRÓN	RECEPTORIA
T°3 cont. T° 20 de San Martín F° 362-165 N° 2.037-Ins.2° T° 6 - (Ley 3236) de San Martín - F° 378 - N° 2.035 .- T° 6 - (Ley 3236) de San Martín - F° 381 - N° 2.036 .- T° (Ley 3236) de San Martín - F° 384 - N° 2.037 .-	500018	Las Chacras

NOMENCLATURA CATASTRAL DE ORIGEN

Circunscripción	Cuadricula	Sección	Manzana	Parcela
Las Chacras	- -	1	3	4

Observaciones: La presente es ordenada por la Municipalidad de las Chacras por Nota Nº 10.- Plano únicamente apto para uso oficial - Res. 85 - DCyG/78

Observaciones: La presente rectifica y divide la Parc. G del Pl. 9.847 confeccionado por el Agrim. Guillermo Aguado y aprobado con fecha 28 de octubre de 1975.- Los vértices están materializados con postes de madera y los lados no indicados se encuentran sin cierre.-

San Luis, 3 de Marzo de 2014.-

Ing. Agrim. CLAUDIO E. ORTIZ
Mat. Prof. N° 228 C.A.S.L.

DIRECCION PROVINCIAL DE CATASTRO Y TIERRAS FISCALES S
PLANO VISADO N° 5 / 9 / 14
El visado del plano no significa su registración hasta que se constituya el estado parcelario del inmueble. La documentación suscripta y los datos consignados son de responsabilidad del profesional actuante (Art. 6° Ley VI-0597-2007).
San Luis 16 JUN 2014

Ing. Agrim. MARIA INES MARTIN
JEFE DE AREA TECNICA
DIRECCION PROVINCIAL DE CATASTRO Y TIERRAS FISCALES

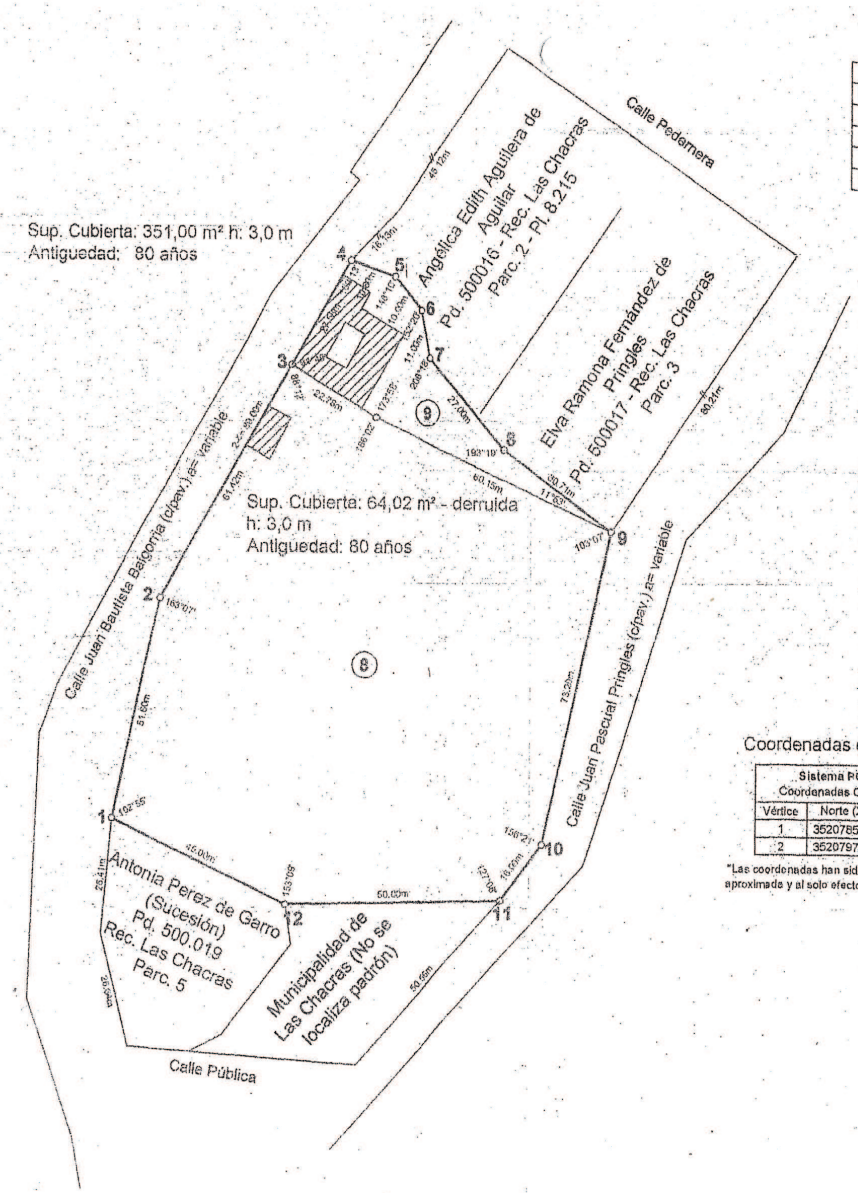

B ESC. 1 : 1.000

PLANILLA DE SUPERFICIES				
Parcela	Sup. S/Mensura	Sup. s/Título	Padrón	Cuadrante
8	9798,67 m²		986813	
9	1127,99 m²		986814	
G		1 ha 1250,75 m²	500016	
Totales	1 ha 0926,66 m²	1 ha 1250,75 m²		
	Diferencia= - 324,09 m²			

DATOS DE TITULO

Según inscripción al T° 3 cont. al T° 20 de San Martín F° 362-165 N° 631

Un inmueble ubicado en el lugar denominado: "Villa de Las Chacras" - Pdo: San Lorenzo - Dpto: San Martín - Pcia: San Luis - Compuesto de una Sup. total de 4ha Limitas: NORTE= Fabián Fernández - Juan Mercau y José Quirico Pereira - SUD= María Sabina de Ferrán - ESTE= Con terreno de Bartolo Garro y OESTE= El Río

Coordenadas de vinculación

Sistema POSGAR 94 Coordenadas Gauss - Krüger		
Vértice	Norte (X)	Este (Y)
1	3520785.96	6397533.78
2	3520797.18	6397584.14

"Las coordenadas han sido determinadas en forma aproximada y al solo efecto del vuelco Cartográfico"

CROQUIS DE UBICACIÓN

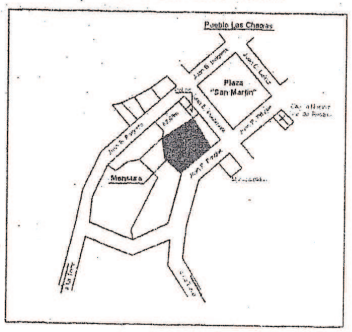

Departa
Partido:
Lugar:
Objeto:
Propieta
CARLOS GE
(DNI 2966042
OFELIA I
RODRIGUEZ
DE BATLI

T°3 cont. T° 2
T° 6 - (Ley 32
T° 6 - (Ley 32
T° (Ley 32

Circunscr
Las Cha

Observacione
la Municipalidad de le
únicamente apto para

SUMARIO
CAMARA DE DIPUTADOS

16 SESIÓN ORDINARIA - 20 REUNIÓN - 27 DE AGOSTO DE 2014
ASUNTOS ENTRADOS

I- RESOLUCIONES DE PRESIDENCIA

1.-

Resolución Nº 31-P-CD-14 de fecha 26 de agosto de 2014 referida a: Conformación de la Comisión de Legislación General.- (mvr)

A CONOCIMIENTO Y EN CONSIDERACIÓN

II- COMUNICACIONES OFICIALES

a) De la Cámara de Senadores

1.-

Nota Nº 340-HCS-2014 (20-08-14), mediante la cual adjunta copia auténtica de Declaración Nº 60-HCS-2014, referida a: Su adhesión a la conmemoración por el 420 aniversario de la fundación de la ciudad de San Luis, ocurrida el 25 de agosto de 1594. Expediente Interno Nº 286 Folio 273 Año 2014. (kpg)

A CONOCIMIENTO Y AL ARCHIVO

2.-

Nota Nº 342-HCS-2014 (20-08-14), mediante la cual adjunta copia auténtica de Declaración Nº 61-HCS-2014, referida a: Su adhesión al "Día Nacional de la Solidaridad" a conmemorarse el próximo 26 de agosto de 2014. Expediente Interno Nº 287 Folio 273 Año 2014. (kpg)

A CONOCIMIENTO Y AL ARCHIVO

3.-

Nota Nº 344-HCS-2014 (20-08-14), mediante la cual adjunta copia auténtica de Declaración Nº 62-HCS-2014, referida a: Su adhesión al cumplirse el 53 aniversario de la fundación de los Bomberos Voluntarios de Villa Mercedes "El Fortín", el día 19 de agosto del corriente año.Expediente Interno Nº 288 Folio 274 Año 2014. (kpg)

A CONOCIMIENTO Y AL ARCHIVO

b) De otras instituciones

1.-

Nota S/Nº (12-08-14) de la señora Silvia Sosa Araujo, Jefe del Programa Relaciones Municipales y Asuntos Regionales, mediante la cual adjunta Expediente Nº 0000-6030045/14 Proyecto de Ordenanza referido a: "Cuenta de Inversión Año 2013", correspondiente a la Municipalidad de Alto Pencoso. (MdE 740 F. 094/14 Letra "S"). Expediente Interno Nº 279 Folio 271 Año 2014. (kpg)

A CONOCIMIENTO Y A LA COMISIÓN DE: FINANZAS, OBRAS PÚBLICAS Y ECONOMÍA

2.-

Nota Nº 198-ME-2014 (13-08-14) del doctor Marcelo David Sosa, Ministro Secretario de Estado de Educación San Luis mediante la cual eleva copia de los Decretos Nº 5902-ME-2014 (finalización de estudios primarios y secundarios - FinEs) y Nº 5907-ME-2014 (de fecha 11-08-14) y Acta Complementaria Nº 212/14 del Convenio ME Nº 1058/13 (capacitación docente y formación ciudadana). (MdE 746 F. 094/14 Letra "S"). Expediente Interno Nº 280 Folio 272 Año 2014. (kpg)

A CONOCIMIENTO Y AL ARCHIVO

3.-

Nota Nº 294-ICI-2014 (13-08-14) de la doctora Lilia Ana Novillo, Presidente del Consejo Académico Instituto de

invitación a participar de la capacitación "La Mediación Transformativa – Fundamentos y Prácticas", que se llevará a cabo el día 29 de agosto del corriente año, en el Salón Blanco del Palacio de Justicia. (MdE 747 F. 094 /14 Letra "N"). Expediente Interno N° 281 Folio 272 Año 2014. (kpg)

A CONOCIMIENTO Y AL ARCHIVO

4.-

Nota S/N° (11-08-14) del señor Rubén Darío Jurado, Diputado Provincial referida a: **Eleva renuncia al cargo de Presidente de la Comisión de Legislación General.** (MdE 744 F. 094/14 Letra "J"). Expediente Interno N° 282 Folio 272 Año 2014. (kpg)

A CONOCIMIENTO Y EN CONSIDERACIÓN

5.-

Oficio N° 447-STJSL-SJ-14 (13-08-14) del doctor Oscar Eduardo Catica, Presidente Superior Tribunal de Justicia referido a: **Autos Caratulados "Zamboni Carlos c/Municipalidad de Villa Mercedes – San Luis – Demanda Contencioso Administrativa", Expte. N° 05-Z-11-IURIX N° 135002/9.** (MdE 751 F. 095/14 Letra "G"). Expediente Interno N° 283 Folio 272 Año 2014. (kpg)

A CONOCIMIENTO Y AL ARCHIVO

6.-

Nota N° 333-ICI-2014 (18-08-14) de la doctora Lilia Ana Novillo, Presidente del Consejo Académico Instituto de Capacitación e Investigación (ICI) del Poder Judicial de San Luis "Dr. Tomás Jofré" y de la doctora Melina Maluf, en representación de la Universidad Católica de Cuyo **mediante la cual eleva invitación al ciclo de conferencias de Derecho Penal "Jornada debate sobre el anteproyecto de reforma del Código Penal de la Nación".** (MdE 765 F. 097/14 Letra "N"). Expediente Interno N° 290 Folio 274 Año 2014. (kpg)

A CONOCIMIENTO Y AL ARCHIVO

7.-

Nota S/N (20-08-14) del señor Diputado Provincial Juan Larrea, miembro de la Comisión de Finanzas, Obras Públicas y Economía, **mediante la cual adjunta informe del Despacho N° 32-14 en Minoría referido a: Cuentas de Inversión del Ejercicio Año 2013. (Proy. de Resolución Exp. 126 F. 100/14).** Expediente Interno N°291 Folio 275 Año 2014. (dm)

A CONOCIMIENTO Y A SUS ANTECEDENTES (Legajo de Resolución N° 46-CD-14)

8.-

Nota S/N° (26-08-14) del señor diputado Gonzalo Javier Estrada Presidente del Interbloque Frente Partido Justicialista y Partidos Aliados referida a: **Comunica cambio de conformación de la Comisión de Legislación General.** Expediente Interno N°292 Folio 275 Año 2014. (mvr)

A CONOCIMIENTO Y EN CONSIDERACIÓN

c) Ordenanzas Municipales

1.-

Nota S/N° (11-08-14) ce la señora Silvia Sosa Araujo, Jefe del Programa Relaciones Municipales y Asuntos Regionales, **mediante la cual adjunta Expediente N° 0000-8050330/14 Proyecto de Ordenanza referido a: "Regulación actividad física que se desarrolla en los gimnasios", correspondiente a la Municipalidad de Carpintería. Adjunta CD.** (MdE 739 F. 093/14 Letra "S"). Expediente Interno N° 284 Folio 273 Año 2014. (kpg)

A CONOCIMIENTO Y EN LA COMISIÓN BICAMERAL PERMANENTE DE CONTROL DE LEGALIDAD DE ORDENANZAS DICTADAS POR INTENDENTES COMISIONADOS MUNICIPALES PROVINCIALES

2.-

Nota S/N° (04-08-14) de la señora Silvia Sosa Araujo, Jefe del Programa Relaciones Municipales y Asuntos Regionales, **mediante la cual adjunta Expediente N° 0000-7310461/14 Proyecto de Ordenanza referido a: "Definición de terrenos baldios", correspondiente a la Municipalidad de Nogolí.** (MdE 738 F. 093/14 Letra "S"). Expediente Interno N° 285 Folio 273 Año 2014. (kpg)

A CONOCIMIENTO Y EN LA COMISIÓN BICAMERAL PERMANENTE DE CONTROL DE LEGALIDAD DE ORDENANZAS DICTADAS POR INTENDENTES COMISIONADOS MUNICIPALES PROVINCIALES

FOLIO
-09-

3.-

Nota S/N° (14-08-14) de la señora Silvia Sosa Araujo, Jefe del Programa Relaciones Municipales y Asuntos Regionales, mediante la cual adjunta Expediente N° 0000-8110042/14 Proyecto de Ordenanza referido a: "Espectáculos públicos", correspondiente a la Municipalidad de Villa Larca. Adjunta CD. MdE 763 F. 097/14 Letra "S"). Expediente Interno N° 289 Folio 274 Año 2014. (kpg)

A CONOCIMIENTO Y EN LA COMISIÓN BICAMERAL PERMANENTE DE CONTROL DE LEGALIDAD DE ORDENANZAS DICTADAS POR INTENDENTES COMISIONADOS MUNICIPALES PROVINCIALES

III- PROYECTOS DE LEY

1.-

Con fundamentos del señor Diputado autor Héctor Alejandro Hernández, referido a: **Declárese la Utilidad Pública, para la construcción de viviendas sociales de los Planes Habitacionales de la provincia de San Luis, Sueños, Progreso y Solidaridad, inmueble ubicado en la localidad de Las Chacras, departamento San Martín.** Expediente N° 089 Folio 170 Año 2014. (kpg)

A CONOCIMIENTO Y A LA COMISIÓN DE: ASUNTOS CONSTITUCIONALES

2.-

Con fundamentos de la señora Diputada autora Sonia Delarco, referido a: **Ley de Creación de la Policía Judicial.** Expediente N° 090 Folio 170 Año 2014. (dm)

A CONOCIMIENTO Y A LA COMISIÓN DE: ASUNTOS CONSTITUCIONALES

3.-

Con fundamentos de los señores Diputados autores integrantes del Bloque Frente Progresista Cívico y Social, referido a: **Moratoria Previsional - Deuda Previsional de Pasantes y Beneficiarios de Planes Sociales a cargo del Estado Provincial.** Expediente N° 091 Folio 171 Año 2014. (dm)

A CONOCIMIENTO Y A LA COMISIÓN DE: FINANZAS, OBRAS PÚBLICAS Y ECONOMÍA

IV- PROYECTOS DE RESOLUCIÓN

1.-

Con fundamentos de los señores Diputados autores Walter Ceballos, Alejandro Cacace; Alberto Fara; Juan Larrea; Sonia Delarco y Sergio Guardia, referido a: **Solicita se remita a las Comisiones Permanentes de la Cámara de Diputados diversos Expedientes para su revisión.** Expediente N° 135 Folio 103 Año 2014. (dm)

A CONOCIMIENTO Y A LAS COMISIONES DE: ASUNTOS CONSTITUCIONALES Y DE LEGISLACIÓN GENERAL

V- PROYECTOS DE DECLARACIÓN

1.-

Con fundamentos de los señores Diputados autores integrantes del Bloque Alianza Frente para la Victoria, referido a: **Declarar de Interés Legislativo el Proyecto de Ley de Pago Soberano Local, enviado por el Poder Ejecutivo Nacional con el fin de "Declarar de interés público la Reestructuración de la Deuda 2005-2010 y el pago soberano local'.** Expediente N° 134 Folio 102 Año 2014. (dm)

A CONOCIMIENTO Y A LA COMISIÓN DE: LEGISLACIÓN GENERAL

VI- DESPACHOS DE COMISIONES

1.-

De la Comisión de Finanzas; Obras Públicas y Economía en el Expediente N° 065 Folio 162 Año 2014.

Proyecto de Ley referido a: **Venta de Hosterías Provinciales.** Miembro Informante Diputada Graciela Corvalán. (dm)

DESPACHO Nº 35/14 - MAYORÍA - AL ORDEN DEL DÍA

VII- ORDEN DEL DÍA

a) De la Sesión de la fecha

1.-

DESPACHO Nº 34/14 - MAYORÍA
DESPACHO Nº 34/14 Bis - MINORÍA (presentado el 26-08-14 a las 08:00)

De la Comisión de Medio Ambiente, Recursos Naturales y Desarrollo Sustentable en el Expediente Nº 071 Folio 164 Año 2014, Proyecto de Ley referido a: **Modernización de la Gestión Integral de las Plantas Municipales de tratamiento de efluentes cloacales de la provincia de San Luis.** Miembros Informantes Diputados Héctor Hernández por la Mayoría y Walter Ceballos por la Minoría. (kpg)

VIII- LICENCIAS

SESION DEL 27 DE Agosto DE 2014
DESTINADO A LA COMISION
Asuntos Constitucionales

RAMON LAZARO ROSALES
COORDINADOR DE COMISIONES
H. CAMARA DE DIPUTADOS
SAN LUIS

PLANILLA DE ASISTENCIA A REUNIÓN DE COMISIÓN

COMISIÓN DE: ASUNTOS CONSTITUCIONALES

DÍA: martes 09/09/14 HORA: OFICINA: 35

MIEMBROS	Presentes	Ausentes
DIP. MARTINEZ, Luis Marcos		
DIP. SURROCA, Joaquín Juan		
DIP. ESTRADA, Gonzalo Javier		
DIP. ALUME, Demetrio Augusto		
DIP. CORVALAN, Graciela		
DIP. GONZALEZ ESPINDOLA, Daniel		
DIP. CACACE, Alejandro		

ASUNTOS TRATADOS

EXPTE.	FOLIO	AÑO	PROY.	ASUNTO	DESP. Nº

Observaciones:

.....
Firma del Auxiliar

Acta Nº15/2014

En la Ciudad de San Luis, Provincia de San Luis, a los 09 días de mes de Septiembre de 2014, siendo las 10 horas, se reúnen los miembros de la Comisión de Asuntos Constitucionales a los efectos de tratar el siguiente Orden del día: **1)-** Dar despacho al Expte Nº089 Folio 170 /2014 Proyecto de Ley: Declárese la utilidad Pública para la construcción de Viviendas Sociales de los planes habitacional de la Pcia de San Luis en la Localidad de las Chacras Departamento San Martin **2)-**habiendo Quórum suficiente, con la presencia de los Diputados Luis Martínez, Estrada Gonzalo , Corvalan Graciela, Surroca Joaquín.

Sin más temas que tratar.

Siendo las 11 .30 hs se finaliza la reunión firmando los presentes.

FOLIO -12-

ENTRADA DESPACHO

DIA 09.09.14. HORA 12:00

DESPACHO 36/14

CAMARA DE DIPUTADOS

Vuestra Comisión de Asuntos Constitucionales ha considerado el expediente N° 089 folio 170/2014. Declárese la utilidad Pública, para la construcción de viviendas Sociales de los planes habitacionales de la Pcia. De San Luis en la Localidad de las Chacras Departamento San Martin, os aconseja la aprobación del siguiente despacho dado por Mayoría de los presentes. - Miembro Informante: Martinez Luis

LA CAMARA DE DIPUTADOS Y EL SENADO DE LA PROVINCIA DE SAN LUIS SANCIONAN CON FUERZA DE LEY:

Art. 1) Declarase la Utilidad Publica, para la construcción de Viviendas Sociales de los Planes Habitacionales de la Provincia de San Luis, sueños, Progreso y Solidaridad, en la Localidad de Las Chacras de un Inmueble ubicado, en la localidad de Las Chacras, Departamento San Martin, Provincia de San Luis, sobre lindando al Este: Calle Juan Pascual Pringles, al Sur: Sucesion Antonia perez de Garro y Municipalidad de Las Chacras, al Oeste: calle Juan Bautista Baigorria, y al Norte: Angélica Aguilera de Aguilar y Elva Ramona Fernandez de Pringles, conforme a plano de mensura N° 5/9/14, parcela 8, Padrón 986813, con una superficie de 9.798 m2, de la circunscripción de Las Chacras, Seccion 1, Manzana 3, parcela 4.

ART.2) Regístrese, gírese la presente para la revisión de a la Cámara de Senadores de la provincia conforme lo establece Art. 131 de la constitución Nacional.

SALA DE COMISIONES DE LA CAMARA DE DIPUTADOS DE LA PROVINCIA A LOS 09 DIAS DEL MES DE SEPTIEMBRE DE 2014.

MIEMBROS DE LA COMISION: MARTINEZ LUIS MARCOS, CORVALAN GRACIELA, SURROCA JOAQUIN, ESTRADA GONZALO.

SUMARIO
CAMARA DE DIPUTADOS

18 SESIÓN ORDINARIA - 22 REUNIÓN - 10 DE SEPTIEMBRE DE 2014
ASUNTOS ENTRADOS

I- PROPOSICIONES DE HOMENAJES

1.-

Con fundamentos de los señores Diputados autores integrantes del Interbloque Frente Partido Justicialista y Partidos Aliados, referido a: **Rendir homenaje a Domingo Faustino Sarmiento, al cumplirse 126 años de su paso a la inmortalidad el día 11 de septiembre de 1888, fecha en que se conmemora el Día del Maestro.** Expediente N° 140 Folio 105 Año 2014. (dm)

A CONOCIMIENTO Y EN CONSIDERACIÓN

2.-

Con fundamentos del señor Diputado autor Walter Ceballos, referido a: **Rendir homenaje a Domingo Faustino Sarmiento, al cumplirse el 11 de septiembre 126 años de su fallecimiento, fecha en la cual se conmemora el Día del Maestro.** Expediente N° 141 Folio 105 Año 2014. (dm)

A CONOCIMIENTO Y EN CONSIDERACIÓN

3.-

Con fundamentos de los señores Diputados autores Walter Ceballos y Alejandro Cacace, referido a: **Rendir homenaje a las mujeres Argentinas que lucharon por la instauración de los derechos igualitarios "Ley de Voto Femenino".** Expediente N° 142 Folio 105 Año 2014. (dm)

A CONOCIMIENTO Y EN CONSIDERACIÓN

4.-

Con fundamentos de los señores Diputados autores Walter Ceballos, Alejandro Cacace y Gabriel Muñoz referido a: **Rendir homenaje al doctor Ricardo Balbín, al cumplirse el 09 de septiembre el 33° aniversario de su fallecimiento.** Expediente N° 143 Folio 106 Año 2014. (dm)

A CONOCIMIENTO Y EN CONSIDERACIÓN

II- COMUNICACIONES OFICIALES

a) De la Cámara de Senadores

1.-

Nota N° 379-HCS-2014 (03-09-14), mediante la cual adjunta copia auténtica de Sanción Legislativa N° X-0890-2014, referida a: **Modificación de la Ley de Tránsito y Seguridad Vial N° X-0630-2008, modificada por la Ley N° X-0744-2010 y modificación de la Ley N° V-0698-2009 Cédula de Identidad Provincial Electrónica.** Expediente Interno N° 315 Folio 280 Año 2014. (kpg)

A CONOCIMIENTO Y A SUS ANTECEDENTES (Legajo de Ley N° X-0890-2014)

b) De otras instituciones

1.-

Nota S/N° (01-09-14) de la señora Sandra E. Barroso, Concejal de la ciudad de San Luis referida a: **Solicita se le remita Anexo del Plan Estratégico de Niñez y Adolescencia.** (MdE 820 F. 104/14 Letra "F"). Expediente Interno N° 312 Folio 280 Año 2014. (kpg)

A CONOCIMIENTO Y AL ARCHIVO

2.-

Nota S/N° de la señora Silvia Sosa Araujo, Jefe del Programa Relaciones Municipales y Asuntos Regionales, **mediante la cual adjunta Expediente N° 0000-6060059/14 Proyecto de Ordenanza referido a:**

"Cuentas de Inversión Año 2013", correspondiente a la Municipalidad de [illegible]. Expediente Interno N° 317 Folio 281 Año 2014. (mvr)

A CONOCIMIENTO Y A LA COMISIÓN DE: FINANZAS, OBRAS PÚBLICAS Y ECONOMÍA

3.-

Nota S/N° de la señora Silvia Sosa Araujo. Jefe del Programa Relaciones Municipales y Asuntos Regionales, mediante la cual adjunta Expediente N° 0000-6090394/14 Proyecto de Ordenanza referido a: **"Cuentas de Inversión Año 2013", correspondiente a la Municipalidad de Carpintería.** (MdE 830 F. 105/14 Letra "S"). Expediente Interno N° 318 Folio 281 Año 2014. (dm)

A CONOCIMIENTO Y A LA COMISIÓN DE: FINANZAS, OBRAS PÚBLICAS Y ECONOMÍA

4.-

Nota S/N° de la señora Silvia Sosa Araujo, Jefe del Programa Relaciones Municipales y Asuntos Regionales, mediante la cual adjunta Expediente N° 0000-5290252/14 Proyecto de Ordenanza referido a: "Cuentas de Inversión Año 2013", correspondiente a la Municipalidad de Las Lagunas. (MdE 831 F. 105/14 Letra "S"). Expediente Interno N° 319 Folio 282 Año 2014. (dm)

A CONOCIMIENTO Y A LA COMISIÓN DE: FINANZAS, OBRAS PÚBLICAS Y ECONOMÍA

5.-

Nota S/N° de la señora Silvia Sosa Araujo, Jefe del Programa Relaciones Municipales y Asuntos Regionales, mediante la cual adjunta Expediente N° 0000-6230776/14 Proyecto de Ordenanza referido a: "Cuentas de Inversión Año 2012", correspondiente a la Municipalidad de Los Molles. (MdE 832 F. 105/14 Letra "S"). Expediente Interno N° 320 Folio 282 Año 2014. (mvr)

A CONOCIMIENTO Y A LA COMISIÓN DE: FINANZAS, OBRAS PÚBLICAS Y ECONOMÍA

6.-

Nota S/N° de la señora Silvia Sosa Araujo, Jefe del Programa Relaciones Municipales y Asuntos Regionales, mediante la cual adjunta Expediente N° 0000-6040262/14 Proyecto de Ordenanza referido a: "Cuentas de Inversión Año 2013", correspondiente a la Municipalidad de Villa del Carmen. Adjunta CD. (MdE 833 F. 106/14 Letra "S"). Expediente Interno N° 321 Folio 282 Año 2014. (mvr)

A CONOCIMIENTO Y A LA COMISIÓN DE: FINANZAS, OBRAS PÚBLICAS Y ECONOMÍA

7.-

Nota S/N° de la señora Silvia Sosa Araujo, Jefe del Programa Relaciones Municipales y Asuntos Regionales, mediante la cual adjunta Expediente N° 0000-6020537/14 Proyecto de Ordenanza referido a: "Cuentas de Inversión Año 2013", correspondiente a la Municipalidad de Juan Llerena. (MdE 834 F. 106/14 Letra "S"). Expediente Interno N° 322 Folio 283 Año 2014. (mvr)

A CONOCIMIENTO Y A LA COMISIÓN DE: FINANZAS, OBRAS PÚBLICAS Y ECONOMÍA

8.-

Nota S/N° de la señora Silvia Sosa Araujo, Jefe del Programa Relaciones Municipales y Asuntos Regionales, mediante la cual adjunta Expediente N° 0000-6040078/14 Proyecto de Ordenanza referido a: "Cuentas de Inversión Año 2013", correspondiente a la Municipalidad de Anchorena. (MdE 835 F. 106/14 Letra "S"). Expediente Interno N° 323 Folio 283 Año 2014. (mvr)

A CONOCIMIENTO Y A LA COMISIÓN DE: FINANZAS, OBRAS PÚBLICAS Y ECONOMÍA

9.-

Nota S/N° del señor Alejandro Cacace, Diputado Provincial referida a: Cuentas de Inversión. (MdE 857 F. 108/14 Letra "C"). Expediente Interno N° 324 Folio 283 Año 2014. (mvr)

A CONOCIMIENTO Y A LA COMISIÓN DE: FINANZAS, OBRAS PÚBLICAS Y ECONOMÍA

c) Ordenanzas Municipales

1.-

Nota S/N° (02-09-2014) de la señora Silvia Sosa Araujo, Jefe del Programa Relaciones Municipales y Asuntos Regionales, mediante la cual adjunta Expediente N° 0000-8190169/14 Proyecto de Ordenanza referido a:

"Control de Medio Ambiente", correspondiente a la Municipalidad de San Jerónimo. Adjunta CD. (MdE 828 F. 105/14 Letra "S"). Expediente Interno Nº 316 Folio 281 Año 2014. (mvr)

A CONOCIMIENTO Y EN LA COMISIÓN BICAMERAL PERMANENTE DE CONTROL DE LEGALIDAD DE ORDENANZAS DICTADAS POR INTENDENTES COMISIONADOS MUNICIPALES PROVINCIALES

III- PETICIONES Y ASUNTOS PARTICULARES

1.-

Nota S/Nº (02-09-2014) de la Doctora María del Carmen Sosa, Socia Gerente de CISMA SRL Observatorio de Noticias Mundiales referido a: Ofrece suscripción a los informes diarios de INFOSALUD, INFOAMBIENTE, INFOAGUA, INFOCIENCIA e INFOAGROPECUARIA. Adjunta programa y libro. (MdE 862 F. 109/14 Letra "S"). Expediente Interno Nº 325 Folio 284 Año 2014. (mvr)

A CONOCIMIENTO Y A LA OFICINA DE INFORMACIÓN PARLAMENTARIA

IV- PROYECTOS DE LEY

1.-

Con fundamentos de los señores Diputados autores Alejandro Cacace y Gabriel Muñoz, referido a: **Derecho a solicitar, acceder y recibir información pública completa, veraz y adecuada sin discriminación por el carácter del solicitante.** Expediente Nº 098 Folio 173 Año 2014. (dm)

A CONOCIMIENTO Y A LAS COMISIONES DE: ASUNTOS CONSTITUCIONALES Y DE LEGISLACIÓN GENERAL

2.-

Con fundamentos de los señores Diputados autores integrantes del Bloque Frente Progresista Cívico y Social, referido a: **Reforma de la Defensoría del Pueblo de la provincia de San Luis - Modificación a la Ley Nº VI-0167-2004 (5780 *R).** Expediente Nº 099 Folio 173 Año 2014. (dm)

A CONOCIMIENTO Y A LA COMISIÓN DE: LEGISLACIÓN GENERAL Y DE ASUNTOS CONSTITUCIONALES

V- PROYECTOS DE DECLARACIÓN

1.-

Con fundamentos del señor Diputado autor Walter Ceballos, referido a: **Declarar de Interés Legislativo la proyección del Largometraje Desierto Verde del director Ulises de La Orden, que se llevará a cabo en las instalaciones del Salón de Amigos de Villa de Merlo, el día lunes 29 de septiembre del corriente año.** Expediente Nº 144 Folio 106 Año 2014. (dm)

A CONOCIMIENTO Y A LA COMISIÓN DE: LEGISLACIÓN GENERAL

VI- DESPACHOS DE COMISIONES

1.-

De la Comisión de Asuntos Constitucionales en el Expediente Nº 089 Folio 170 Año 2014, Proyecto de Ley referido a: **Declárase la utilidad pública al Inmueble destinado a la construcción de viviendas sociales de los planes habitacionales de la provincia de San Luis, ubicado en la localidad de Las Chacras - departamento San Martín.** Miembro Informante Diputado Luis Martínez. (dm)

DESPACHO Nº 36/14 - MAYORÍA - AL ORDEN DEL DÍA

2.-

De la Comisión de Finanzas, Obras Públicas y Economía en el Expediente Nº 094 Folio 172 Año 2014, Proyecto de Ley referido a: **Presupuesto de la Administración Provincial para el Ejercicio 2015.** Miembro Informante Diputada Graciela Corvalán. (mvr)

3.-

De la Comisión de Derechos Humanos y Familia en el Expediente N° 145 Folio 106 Año 2014. Proyecto de Declaración referido a: **Repudia hechos discriminatorios y de violencia de género ocurridos en LRA Radio Nacional San Luis.** Miembro Informante Diputada Norma Villegas. (mvr)

DESPACHO N° 38/14 - MAYORÍA - AL ORDEN DEL DÍA

4.-

De la Comisión de Agricultura, Ganadería y Pesca en el Expediente N° 084 Folio 168 Año 2014. Proyecto de Ley referido a: **Adhesión a la Resolución 66/222 de la Asamblea General de la Organización Internacional de las Naciones Unidas.** Miembro Informante Diputada Ana Doly Glellel. (mvr)

DESPACHO N° 39/14 - UNANIMIDAD - AL ORDEN DEL DÍA

5.-

De la Comisión de Medio Ambiente, Recursos Naturales y Desarrollo Sustentable en el Expediente N° 073 Folio 165 Año 2014, Proyecto de Ley referido a: **Plan Maestro de Minería 2014-2020 Tratado de Paz entre Progreso y Medio Ambiente.** Miembro Informante Diputado Héctor Hernández. (mvr)

DESPACHO N° 40/14 - UNANIMIDAD - AL ORDEN DEL DÍA

VII- LICENCIAS

FOLIO -16-

FOLIO -17-

SUMARIO
CAMARA DE DIPUTADOS

19 SESIÓN ORDINARIA - 23 REUNIÓN - 17 DE SEPTIEMBRE DE 2014
ASUNTOS ENTRADOS

I- PROPOSICIONES DE HOMENAJES

1.-

Con fundamentos de la señora Diputada autora Sonia Delarco, referido a: **Rendir homenaje al poeta y narrador sanluiseño Polo Godoy Rojo.** Expediente Nº 169 Folio 114 Año 2014. (dm)

A CONOCIMIENTO Y EN CONSIDERACIÓN

2.-

Con fundamentos de los señores Diputados autores Fidel Haddad, Walter Ceballos y Gabriel Muñoz, referido a: **Rendir homenaje a los Jovenes que fueron víctima del terrorismo de Estado al cumplirse el trigésimo octavo aniversario.** Expediente Nº 170 Folio 115 Año 2014. (mvr)

A CONOCIMIENTO Y EN CONSIDERACIÓN

II- COMUNICACIONES OFICIALES

a) De la Cámara de Senadores

1.-

Nota Nº 381-HCS-2014 (10-09-14), mediante la cual adjunta copia auténtica de Sanción Legislativa Nº VIII-0893-2014, referida a: **Modifica Artículos de la Ley Nº VIII-0845-2013 Plan TUBI – "San Luis, Mi Provincia en Bicicleta".** Expediente Interno Nº 330 Folio 285 Año 2014. (kpg)

A CONOCIMIENTO Y A SUS ANTECEDENTES (SANCIÓN LEGISLATIVA Nº VIII-0893-2014)

2.-

Nota Nº 383-HCS-2014 (10-09-14), mediante la cual adjunta copia auténtica de Declaración Nº 65-HCS-2014, referida a: **Su adhesión al "Día Internacional de la Alfabetización", a conmemorarse el próximo 8 de septiembre de 2014.** Expediente Interno Nº 326 Folio 284 Año 2014. (kpg)

A CONOCIMIENTO Y AL ARCHIVO

3.-

Nota Nº 385-HCS-2014 (10-09-14), mediante la cual adjunta copia auténtica de Resolución Nº 39-HCS-2014, referida a: **Declarar de Interés Legislativo el "Día del Maestro", en honor a Domingo Faustino Sarmiento, fallecido el 11 de septiembre de 1888.** Expediente Interno Nº 327 Folio 284 Año 2014. (kpg)

A CONOCIMIENTO Y A SUS ANTECEDENTES (Legajo de Resolución Nº 49-CD-14)

4.-

Nota Nº 387-HCS-2014 (10-09-14), mediante la cual adjunta copia auténtica de Sanción Legislativa Nº VII-0892-2014, referida a: **Aprobar el Acta Complementaria Nº 047 del Convenio de Transferencia del Sistema de Previsión Social de la provincia de San Luis al Estado Nacional.** Expediente Interno Nº 331 Folio 286 Año 2014. (kpg)

A CONOCIMIENTO Y A SUS ANTECEDENTES (SANCIÓN LEGISLATIVA Nº VII-0892-2014)

5.-

Nota Nº 389-HCS-2014 (10-09-14), mediante la cual adjunta copia auténtica de Resolución Nº 40-HCS-2014, referida a: **Declarar de Interés Legislativo los festejos conmemorativos del 250 aniversario de la Parroquia de Nuestro Señor de Renca, que se celebrará el día 14 de septiembre de 2014 en la localidad de Renca, departamento Chacabuco, provincia de San Luis.** Expediente Interno Nº 328 Folio 285 Año 2014. (kpg)

A CONOCIMIENTO Y AL ARCHIVO

6.-

Nota N° 393-HCS-2014 (10-09-14), mediante la cual adjunta copia auténtica de Resolución N° 41-HCS-2014, referida a: **Declarar de Interés Legislativo al "Primer Congreso Internacional de Derecho Procesal Laboral", que tendrá lugar los días 11 y 12 de septiembre de 2014, en la Caja de los Trebejos, Hotel Internacional Potrero de los Funes, provincia de San Luis.** Expediente Interno N° 329 Folio 285 Año 2014. (kpg)

A CONOCIMIENTO Y A SUS ANTECEDENTES (Legajo de Declaración N° 50-CD-14)

7.-

Nota N° 396-HCS-2014 (10-09-14) mediante la cual adjunta Proyecto de Ley con Media Sanción referido a: **Designa con el nombre de "doctor Ricardo del Rosario Véliz" el tramo de la Ruta Provincial N° 40, entre Rutas Provinciales N° 2 y 41 del departamento General San Martín, provincia de San Luis.** Expediente N° 100 Folio 174 Año 2014. (kpg)

A CONOCIMIENTO Y A LA COMISIÓN DE: LEGISLACIÓN GENERAL

b) De otras instituciones

1.-

Nota DGPG N° 1002/14 (02-09-14) de la doctora Alicia Mónica Alonso, Directora General de Programas de Gobierno Subsecretaria General - Presidencia de la Nación, mediante la cual **Acusa recibo de Declaración N° 42-CD-14 (13-08-14)** . Expediente Interno N° 332 Folio 286 Año 2014. (mvr)

A CONOCIMIENTO Y A SUS ANTECEDENTES (Legajo de Declaración N° 42-CD-14)

III- PROYECTOS DE LEY

1.-

Con fundamentos de las señores Diputadas autoras Graciela Concepción Mazzarino y Graciela Corvalán, referido a: **Instituir la tercera semana del mes de marzo de cada año como la "Semana de promoción de los Derechos de las personas con Síndrome de Down".** Expediente N° 101 Folio 174 Año 2014. (mvr)

A CONOCIMIENTO Y A LA COMISIÓN DE: LEGISLACIÓN GENERAL

IV- PROYECTOS DE RESOLUCIÓN

1.-

Con fundamentos de los señores Diputados autores integrantes del Bloque Alianza Frente Para la Victoria, referido a: **Establecer la fecha del 16 de septiembre como "Día de los Derechos del Estudiante Secundario".** Expediente N° 150 Folio 108 Año 2014. (mvr)

A CONOCIMIENTO Y A LA COMISIÓN DE: EDUCACIÓN, CIENCIA Y TÉCNICA

V- PROYECTOS DE DECLARACIÓN

1.-

Con fundamentos de los señores Diputados autores integrantes del Interbloque Frente Partido Justicialista y Partidos Aliados, referido a: **Declarar de Interés Legislativo la "2° Expo Nuevas Empresas", a realizarse los días 17 y 18 de octubre, en el Complejo Ave Fénix en Juana Koslay.** Expediente N° 146 Folio 107 Año 2014. (kpg)

A CONOCIMIENTO Y A LA COMISIÓN DE: LEGISLACIÓN GENERAL

2.-

Con fundamentos de los señores Diputados autores integrantes del Interbloque Frente Partido Justicialista y Partidos Aliados, referido a: **Declarar de Interés Legislativo las actividades organizadas por la Escuela N° 24 Pancha Hernández, con el objeto de festejar el Día Mundial de la Paz.** Expediente N° 147 Folio 107 Año 2014. (kpg)

A CONOCIMIENTO Y A LA COMISIÓN DE: LEGISLACIÓN GENERAL

3.-

Con fundamentos de la señora Diputada autora Lydia Ivonne Ruiz de Miranda, referido a: **Declarar de Interés Legislativo las Actividades Culturales Voces del Terruño.** Expediente N° 148 Folio 107 Año 2014. (mvr)

A CONOCIMIENTO Y A LA COMISIÓN DE: LEGISLACIÓN GENERAL

4.-

Con fundamentos de la señora Diputada autora Ingrid Rosa Blumencweig, referido a: **Declarar de Interés Legislativo el 222 años de fundación de La Carolina.** Expediente N° 149 Folio 108 Año 2014. (mvr)

A CONOCIMIENTO Y A LA COMISIÓN DE: LEGISLACIÓN GENERAL

5.-

Con fundamentos del señor Diputado autor Rubén Darío Jurado, referido a: **Declarar de Interés Legislativo el 35° Aniversario del Estudio Superior de Danzas Nativas "La Candelaria", de la localidad de Quines, departamento Ayacucho.** Expediente N° 171 Folio 115 Año 2014. (kpg)

A CONOCIMIENTO Y A LA COMISIÓN DE: LEGISLACIÓN GENERAL

VI- PROYECTOS DE SOLICITUD DE INFORMES

1.-

Con fundamentos de los señores Diputados autores integrantes del Bloque Frente Progresista Cívico y Social, referido a: **Solicita al Poder Ejecutivo Provincial y por su intermedio a la Comisión Provincial de Regulación de Energía Electrica de la Provincia informe sobre el suministro de energía electrica y los incrementos en las tarifas.** Expediente N° 151 Folio 108 Año 2014. (dm)

A CONOCIMIENTO Y A LA COMISIÓN DE: LEGISLACIÓN GENERAL

2.-

Con fundamentos de los señores Diputados autores integrantes del Bloque Frente Progresista Civico y Social, referido a: **Dirigirse al Poder Ejecutivo y por su intermedio al Ministerio de Educación, informe sobre la situación actual de los Docentes Rurales que desempeñan sus actividades dentro de la jurisdicción provincial.** Expediente N° 152 Folio 109 Año 2014. (mvr)

A CONOCIMIENTO Y A LA COMISIÓN DE: LEGISLACIÓN GENERAL

3.-

Con fundamentos de los señores Diputados autores integrantes del Bloque Frente Progresista Cívico y Social, referido a: **Dirigirse al Poder Ejecutivo a efectos que informe los montos asignados al Programa Provincial "Pueblos Puntanos", y a las organizaciones e Instituciones de las Sociedades Civiles del departamento Gobernador Vicente Dupuy.** Expediente N° 153 Folio 109 Año 2014. (dm)

A CONOCIMIENTO Y A LA COMISIÓN DE: LEGISLACIÓN GENERAL

4.-

Con fundamentos de los señores Diputados autores integrantes del Bloque Frente Progresista Civico y Social, referido a: **Dirigirse al Poder Ejecutivo y por su intermedio al Ministerio de Gobierno, Justicia y Culto, informe sobre las tareas que lleva adelante el Programa Relaciones Municipales y Asuntos Regionales en la municipalidad de El Trapiche.** Expediente N° 154 Folio 109 Año 2014. (mvr)

A CONOCIMIENTO Y A LA COMISIÓN DE: LEGISLACIÓN GENERAL

5.-

Con fundamentos de los señores Diputados autores integrantes del Bloque Frente Progresista Cívico y Social, referido a: **Solicita al Poder Ejecutivo Provincial y por su intermedio al Ministerio de Salud, informe sobre diferentes puntos sobre el funcionamiento de la Maternidad "Doctora Teresita Baigorria".** Expediente N° 155 Folio 110 Año 2014. (dm)

A CONOCIMIENTO Y A LA COMISIÓN DE: LEGISLACIÓN GENERAL

Con fundamentos de los señores Diputados autores integrantes del Bloque Frente Progresista Civico y Social, referido a: **Dirigirse al Poder Ejecutivo y por su intermedio al Ministerio de Hacienda y Obras Públicas, informe sobre la deuda que mantiene el Estado Nacional con la provincia de San Luis.** Expediente N° 156 Folio 110 Año 2014. (mvr)

A CONOCIMIENTO Y A LA COMISIÓN DE: LEGISLACIÓN GENERAL

7.-

Con fundamentos de los señores Diputados autores integrantes del Bloque Frente Progresista Civico y Social, referido a: **Dirigirse al Poder Ejecutivo y por su intermedio al Ministerio de Hacienda y Obras Públicas, informe sobre diferentes puntos relacionados con la Dirección Provincial de Vialidad.** Expediente N° 157 Folio 110 Año 2014. (dm)

A CONOCIMIENTO Y A LA COMISIÓN DE: LEGISLACIÓN GENERAL

8.-

Con fundamentos de los señores Diputados autores integrantes del Bloque Frente Progresista Civico y Social, referido a: **Dirigirse al Poder Ejecutivo y por su intermedio al Ministerio de Salud, informe sobre retiro de elementos de laboratorio del Hospital de Santa Rosa del Conlara.** Expediente N° 158 Folio 111 Año 2014. (mvr)

A CONOCIMIENTO Y A LA COMISIÓN DE: LEGISLACIÓN GENERAL

9.-

Con fundamentos de los señores Diputados autores integrantes del Bloque Frente Progresista Civico y Social, referido a: **Dirigirse al Poder Ejecutivo y por su intermedio al Ministerio de Hacienda y Obras Públicas, informe sobre diferentes puntos de la obra Canódromo de la localidad de Nueva Galia.** Expediente N° 159 Folio 111 Año 2014. (dm)

A CONOCIMIENTO Y A LA COMISIÓN DE: LEGISLACIÓN GENERAL

10.-

Con fundamentos de los señores Diputados autores integrantes del Bloque Frente Progresista Civico y Social, referido a: **Dirigirse al Poder Ejecutivo y por su intermedio al Ministerio de Hacienda y Obras Públicas, informe sobre diferentes temas relacionados al Hospital de Buena Esperanza.** Expediente N° 160 Folio 111 Año 2014. (mvr)

A CONOCIMIENTO Y A LA COMISIÓN DE: LEGISLACIÓN GENERAL

11.-

Con fundamentos de los señores Diputados autores integrantes del Bloque Frente Progresista Civico y Social, referido a: **Dirigirse al Poder Ejecutivo y por su intermedio al Ministerio de Hacienda y Obras Públicas, informe sobre diferentes puntos de la Distribución de la Pauta Publicitaria Oficial de la Provincia.** Expediente N° 161 Folio 112 Año 2014. (dm)

A CONOCIMIENTO Y A LA COMISIÓN DE: LEGISLACIÓN GENERAL

12.-

Con fundamentos de los señores Diputados autores integrantes del Bloque Frente Progresista Civico y Social, referido a: **Dirigirse al Poder Ejecutivo informe a través del área que corresponda porque medios realizan tramites o gestiones los ancianos internos en los hogares geriátricos dependientes del Estado Provincial.** Expediente N° 162 Folio 112 Año 2014. (dm)

A CONOCIMIENTO Y A LA COMISIÓN DE: LEGISLACIÓN GENERAL

13.-

Con fundamentos de la señora Diputada autora Sonia Delarco, referido a: **Informe si el Gobierno de la Provincia a través de la Universidad de La Punta ha firmado algún Convenio con el Centro de Investigación, Desarrollo e Innovación (CIDI).** Expediente N° 163 Folio 112 Año 2014. (dm)

A CONOCIMIENTO Y A LA COMISIÓN DE: LEGISLACIÓN GENERAL

14.-

Con fundamentos de la señora Diputada autora Sonia Delarco, referido a: **Dirigirse al Ministro Secretario de Estado de Inclusión Social de la Provincia, informe sobre diferentes temas relacionados al Plan de Inclusión Social.** Expediente N° 164 Folio 113 Año 2014. (mvr)

A CONOCIMIENTO Y A LA COMISIÓN DE: LEGISLACIÓN GENERAL

15.-

Con fundamentos de la señora Diputada autora Sonia Delarco, referido a: **informe si el Gobierno de la Provincia ha firmado algún Convenio con la Fundación Emprender con motivo del proyecto "Oportunidades Emprendedoras".** Expediente N° 166 Folio 113 Año 2014. (dm)

A CONOCIMIENTO Y A LA COMISIÓN DE: LEGISLACIÓN GENERAL

16.-

Con fundamentos de la señora Diputada autora Sonia Delarco, referido a: **Informe si el Gobierno de la Provincia a firmado algún Convenio con la Fundación Quántica con motivo de la elaboración y edición del libro "La Casa del Bicentenario".** Expediente N° 167 Folio 114 Año 2014. (dm)

A CONOCIMIENTO Y A LA COMISIÓN DE: LEGISLACIÓN GENERAL

17.-

Con fundamentos de la señora Diputada autora Sonia Delarco, referido a: **Dirigirse al Ministro de Gobierno, Justicia y Culto, informe sobre diferentes temas relacionados con el convenio de la Fundación de Investigación Social Argentino Latinoamericana(FISAL).** Expediente N° 168 Folio 114 Año 2014. (mvr)

A CONOCIMIENTO Y A LA COMISIÓN DE: LEGISLACIÓN GENERAL

VII- DESPACHOS DE COMISIONES

1.-

De la Conisión de Legislación General en el Expediente N° 047 Folio 130 Año 2014, Proyecto de Ley referido a: **Acceso Público Digital a la Información Técnica de la provincia de San Luis y creación del Archivo Digital de Información Técnica de la provincia de San Luis.** Miembro Informante Diputada Mónica Edith Fernández. (kpg)

DESPACHO N° 41/14 - UNANIMIDAD - AL ORDEN DEL DÍA

2.-

De la Comisión de Legislación General en el Expediente N° 072 Folio 164 Año 2014, Proyecto de Ley referido a: **Inclúyase en el Artículo 2° de la Ley N° II-0047-2004 (5638 *R) "Fiestas Provinciales", la "Fiesta Provincial del Oro y el Agua", que se realiza dentro de los primeros DIEZ (10) días del mes de enero de cada año en la localidad de La Carolina.** Miembro Informante Diputada Mónica Edith Fernández. (kpg)

DESPACHO N° 42/14 - UNANIMIDAD - AL ORDEN DEL DÍA

3.-

De la Comisión de Salud y Seguridad Social en el Expediente N° 058 Folio 159 Año 2014, Proyecto de Ley referido a: **Consejo Provincial para la Prevención de Adicciones y Promoción de la Salud.** Miembro Informante Diputada Blanco Renee Pereyra. (mvr)

DESPACHO N° 43/14 - MAYORÍA - AL ORDEN DEL DÍA

4.-

De la Comisión de Legislación General en el Expediente N° 128 Folio 100 Año 2014, Proyecto de Declaración referido a: **Declara de Interés Legislativo el 3° encuentro para la Preservación del Patrimonio Provincial, Cultural y Natural, a realizarse el 31 de octubre de 2014, en la localidad de Santa Rosa del Conlara, San Luis.** Miembro Informante Diputada Mónica Edith Fernández. (kpg)

DESPACHO N° 44/14 - UNANIMIDAD - AL ORDEN DEL DÍA

5.-

De la Comisión de Asuntos Constitucionales en el Expediente N° 041 Folio 154 Año 2014, Proyecto de Ley referido a: **Conservación de la Fauna, Caza y Pesca. Actualización y Regulación. Modificar Artículo de la Ley N° IX-0317-2004 (5514*R) "Conservación de Fauna, Caza y Pesca.** Miembro Informante Diputado Luis Martínez. (kpg)

DESPACHO N° 45/14 - UNANIMIDAD - AL ORDEN DEL DÍA

6.-

De la Comisión de Asuntos Constitucionales en el Expediente N° 092 Folio 171 Año 2014, Proyecto de Ley referido a: **Declárese de Útilidad Pública y sujeto a expropiación con carácter de urgente, inmueble ubicado sobre Ruta Provincial N° 28 al Oeste de la Ruta Provincial N° 1, Paraje Colonia La Argentina, localidad de Carpintería, departamento Junín.** Miembro Informante Diputado Luis Martínez. (kpg)

DESPACHO N° 46/14 - MAYORÍA - AL ORDEN DEL DÍA

7.-

De las Comisiones de Asuntos Constitucionales y Turismo y Las Culturas en el Expediente N° 027 Folio 149 Año 2014, Proyecto de Ley referido a: **Crea el Colegio de Profesionales de Turismo de la provincia de San Luis.** Miembro Informante Diputado Luis Martínez. (kpg)

DESPACHO N° 47/14 - MAYORÍA - AL ORDEN DEL DÍA

8.-

De la Comisión de Asuntos Constitucionales en los Expedientes N° 046 Folio 129 Año 2013 y N° 098 Folio 173 Año 2014, Proyecto de Ley referido a: **Régimen de Acceso a la Información Pública de la provincia de San Luis.** Miembro Informante Diputado Luis Martínez. (kpg)

DESPACHO N° 48/14 - UNANIMIDAD - AL ORDEN DEL DÍA

VIII- ORDEN DEL DÍA

a) De la Sesión de la fecha

1.-

DESPACHO N° 36/14 - MAYORÍA

De la Comisión de Asuntos Constitucionales en el Expediente N° 089 Folio 170 Año 2014, Proyecto de Ley referido a: **Declárase la utilidad pública al Inmueble destinado a la construcción de viviendas sociales de los planes habitacionales de la provincia de San Luis, ubicado en la localidad de Las Chacras - departamento San Martín.** Miembro Informante Diputado Luis Martínez. (kpg)

2.-

DESPACHO N° 37/14 - MAYORÍA

De la Comisión de Finanzas, Obras Públicas y Economía en el Expediente N° 094 Folio 172 Año 2014, Proyecto de Ley referido a: **Presupuesto de la Administración Provincial para el Ejercicio 2015.** Miembro Informante Diputada Graciela Corvalán. (kpg)

3.-

DESPACHO N° 38/14 - MAYORÍA
DESPACHO N° 38/14 - BIS MINORÍA

De la Comisión de Derechos Humanos y Familia en el Expediente N° 145 Folio 106 Año 2014, Proyecto de Declaración referido a: **Repudia hechos discriminatorios y de violencia de género ocurridos en LRA Radio Nacional San Luis.** Miembros Informantes Diputada Norma Villegas por la Mayoría y Diputada Sonia Delarco por Minoría. (mvr)

FOLIO -13-

FOLIO -13-

ORDEN DEL DÍA

CÁMARA DE DIPUTADOS

19 SESIÓN ORDINARIA – 23 REUNIÓN - 17 DE SEPTIEMBRE DE 2014

DESPACHO N° 36/14 MAYORIA

CAMARA DE DÍPUTADOS

Vuestra Comisión de Asuntos Constitucionales ha considerado el expediente N° 089 folio 170/2014. Declárese la utilidad Pública, para la construcción de viviendas Sociales de los planes habitacionales de la Pcia. De San Luis en la Localidad de las Chacras Departamento San Martin, os aconseja la aprobación del siguiente despacho dado por Mayoría de los presentes. - Miembro Informante: Martinez Luis

LA CAMARA DE DIPUTADOS Y EL SENADO DE LA PROVINCIA DE SAN LUIS SANCIONAN CON FUERZA DE LEY:

Art. 1) Declarase la Utilidad Publica, para la construcción de Viviendas Sociales de los Planes Habitacionales de la Provincia de San Luis, sueños, Progreso y Solidaridad, en la Localidad de Las Chacras de un Inmueble ubicado, en la localidad de Las Chacras, Departamento San Martin, Provincia de San Luis, sobre lindando al Este: Calle Juan Pascual Pringles, al Sur: Sucesion Antonia perez de Garro y Municipalidad de Las Chacras, al Oeste: calle Juan Bautista Baigorria, y al Norte: Angélica Aguilera de Aguilar y Elva Ramona Fernandez de Pringles, conforme a plano de mensura N° 5/9/14, parcela 8, Padrón 986813, con una superficie de 9.798 m2, de la circunscripción de Las Chacras, Seccion 1, Manzana 3, parcela 4.

ART.2) Regístrese, gírese la presente para la revisión de a la Cámara de Senadores de la provincia conforme lo establece Art. 131 de la constitución Nacional.

SALA DE COMISIONES DE LA CAMARA DE DIPUTADOS DE LA PROVINCIA A LOS 09 DÍAS DEL MES DE SEPTIEMBRE DE 2014.

MIEMBROS DE LA COMISION: MARTINEZ LUIS MARCOS, CORVALAN GRACIELA, SURROCA JOAQUIN, ESTRADA GONZALO.

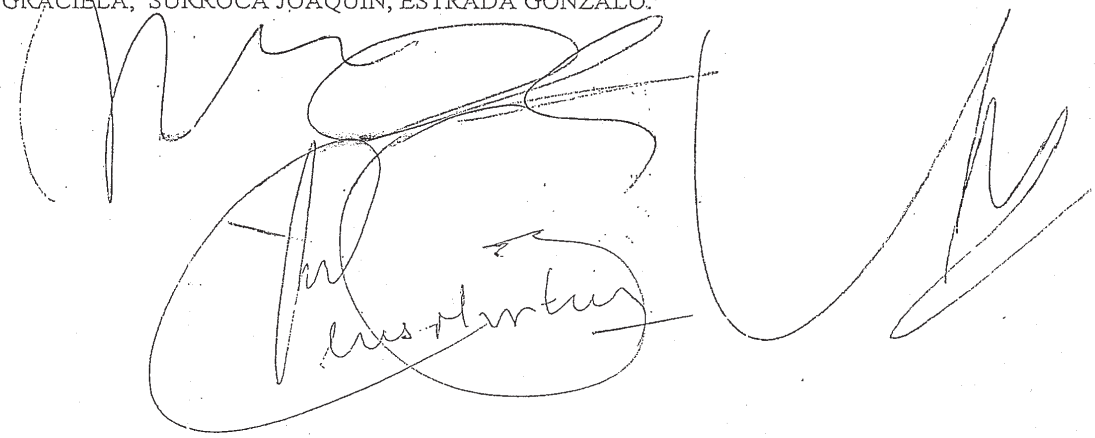

DESPACHO Nº 39/14 - UNANIMIDAD

De la Comisión de Agricultura, Ganadería y Pesca en el Expediente Nº 084 Folio 168 Año 2014, Proyecto de Ley referido a: **Adhesión a la Resolución 66/222 de la Asamblea General de la Organización Internacional de las Naciones Unidas.** Miembro Informante Diputada Ana Doly Glellel. (kpg)

5.-

DESPACHO Nº 40/14 - UNANIMIDAD

De la Comisión de Medio Ambiente, Recursos Naturales y Desarrollo Sustentable en el Expediente Nº 073 Folio 165 Año 2014, Proyecto de Ley referido a: **"Plan Maestro de Minería 2014-2020 Tratado de Paz entre Progreso y Medio Ambiente".** Miembro Informante Diputado Héctor Hernández. (mvr)

IX- LICENCIAS

esto en particular, creo que es importante que lo sigamos aplicando, que de aquí en más, cualquier Pedido de Informes que se presente, sea girado como marca el Reglamento a su Comisión respectiva y no a la Comisión de Legislación General.

Quería, simplemente, dejar eso de manifiesto, Presidente, y con eso concluyo la interrupción que me ha concedido el Diputado Ceballos.

Sra. Presidente (Mazzarino): Gracias, Diputado.

Continúe en el uso de la palabra, Diputado Ceballos.

Sr. Ceballos: Sí, efectivamente lo que me parece que hay que informarle al pleno, es que la Reunión de Labor Parlamentaria del día de la fecha, se ha sumado un criterio de control de legalidad, de la Resolución de Pedidos de Informe, porque hay Pedidos de Informe, que incorporan en la parte resolutiva, que en vez del tiempo de la potencialidad; la afirmación de determinados tipos de cuestiones; lo que lo convertiría en vez de un Pedido de Informe, en otro tipo de acción parlamentaria.

Entonces, le hemos sumado a la pertinencia de la Comisión específica, como cabecera, el control de la legalidad de la Comisión de Legislación General, que es la que por Reglamento, tiene esa responsabilidad con todos los trámites Parlamentarios. Esto es lo que, la verdad, no lo habíamos informado al pleno y, yo tampoco había tenido la oportunidad de informarlo en mi propio Bloque.

Sra. Presidente (Mazzarino): Gracias, Diputado Ceballos.

Entonces, vamos a poner a consideración los temas que están en el Sumario, con el destino que en cada caso allí se dispone.

Y, las ampliaciones de giro, las vamos hacer y lo vamos a votar luego.

Sírvanse votar, ahora, así como está.

-Así se hace.-

Aprobado por Unanimidad.

-9-

-DESPACHO N° 036/14-MAYORÍA-

Sra. Presidente (Mazzarino): Ahora pasamos al Orden del Día, de la Comisión de Asuntos Constitucionales, en el Expediente N° 89-Folio 170-Año 2014, Proyecto de Ley referido a: declarase la utilidad pública al inmueble destinado a la construcción de viviendas sociales de los Planes Habitacionales de la provincia de San Luis, ubicado en la localidad de Las Chacras departamento San Martín.

Tiene la palabra el Diputado Luis Martínez.

FOLIO -21-

Sr. Martínez: Gracias, Señora Presidente. Conforme al Despacho que ha sido emitido en la Comisión de Asuntos Constitucionales; es intención de esta Legislatura declarar de utilidad pública de tierras que han sido solicitadas por Legisladores del departamento San Martín y cuya finalidad, precisamente, utilidad, será la construcción de viviendas que en el termino de los recaudos que han sido solicitados e incluso por la Comisión, se ha solicitado el informe o el listado de los adjudicatarios que hasta la fecha administrativamente está pendiente de adjudicación de viviendas, precisamente por la no ubicación o localización de tierras disponibles para tal fin. Se ha acompañado, como corresponde el plano de mensura aprobado por la Dirección de Geodesia y Catastro, siendo una ley muy simple, en los términos de la Ley General de Expropiaciones y atento que la construcción de viviendas específicamente, si bien en un término genérico la Ley de Expropiaciones, considera que ya dispone de utilidad pública, pero requeriría ser determinado por Decreto del Poder Ejecutivo; en este caso, ha sido solicitado corresponde constitucional y legalmente la declaración de utilidad pública del mismo.

Por lo tanto se hace la Declaración de Utilidad Pública para la construcción de viviendas sociales de los Planes Habitacionales en la provincia de San Luis; Insisto, cuya nómina ha sido incorporada también dentro del expediente. Un inmueble que se encuentra en la localidad de Las Chacras departamento San Martín, provincia de San Luis; correspondiente al plano de mensura N° 5 del 09 de 2014, es decir, aprobado el 05 de septiembre de 2014, parcela N° 8 con una superficie de 9.798 metros cuadrados. Por lo tanto, siendo una Ley simple solicito al Cuerpo acompañar y aprobar la Declaración de Utilidad Pública. Nada más, Señora Presidente.

Sra. Presidente (Mazzarino): Gracias, Diputado Martínez.

Diputada Lobo Sarmiento, tiene la palabra.

Sra. Lobos Sarmiento: Realmente estamos cumpliendo con una sentida necesidad, de esta localidad, una preciosa localidad serrana del departamento San Martín, como todo San Martín. Y, que tiene problemas en cuanto a la edificación, porque es una zona de una topografía especial, está rodeada de ríos; entonces, esta inquietud de esta iniciativa que hoy estamos aprobando, viene a llenar una sentida necesidad y el objetivo es sumamente valedero, porque es una sentida necesidad para los habitantes de la zona de Las Chacras.

Sra. Presidente (Mazzarino): Gracias, Diputada Lobos Sarmiento.

Tiene la palabra el Diputado Cacace.

FOLIO -22-

Sr. Cacace: Gracias, Presidente; es al efecto de informar de nuestra parte, que el Despacho figura como mayoría de los presentes de la Comisión de Asuntos Constitucionales; no fue firmado en esa ocasión por nuestro Bloque, debido a que no habíamos tenido oportunidad de analizar los elementos propios del expediente, que lo pudimos hacer con posterioridad y verificar a partir de ello que consigne efectivamente el Proyecto, objeto de la utilidad pública que tiene la expropiación ///

gpm **Graciela Patricia Miranda**

17-09-14 – 12:58 Hs.

///y verificar a partir de ello que consigna, efectivamente, el Proyecto…, el objeto de la utilidad pública que tiene la expropiación y, particularmente, haber podido constatar el plano de mensura y haber recibido la información, respecto a la utilización que se le iba a dar por parte del Presidente de la Comisión de Asuntos Constitucionales. Es en virtud de ello que nuestro Bloque va a acompañar, en esta instancia, de la votación la declaración de utilidad pública y la consiguiente expropiación, para la construcción de "viviendas sociales" de los Planes Habitacionales "Sueño", "Progreso" y "Solidaridad" del terreno mencionado en Las Chacras. Gracias, Presidente.

Sra. Presidente (Mazzarino): Gracias, Diputado Cacace.

Diputado Rigau, ¿usted había pedido la palabra?, No.

Diputada Delarco.

Sra. Delarco: Señora Presidente; bueno, el Bloque Frente para la Victoria va a acompañar, en este sentido, al Despacho por mayoría, ya que cumple, digamos, con la Ley de Expropiación y con el interés público que se propone en este Proyecto, que es la construcción de nuevas viviendas de Planes Habitaciones de la provincia de San Luis. Muchas gracias, Señora Presidente.

Sra. Presidente (Mazzarino): Gracias, Diputada Delarco. Si ningún otro Diputado desea hacer uso de la palabra.

Vamos a proceder a votar , lo que estamos votando es la Declaración de Utilidad Pública del inmueble destinado a la construcción de viviendas sociales de los Planes Habitaciones de la provincia de San Luis, ubicado en el Departamento de Las Chacras, Departamento San Martín, sírvanse votar.

Sr. Secretario (Alume Sbodio): Diputado Mazzarino, ¿le consulto por su voto?, Diputado Rigau, Diputado Larrea, ¿les confirmo vuestros votos?

-Hay Asentimiento-

Sra. Presidente (Mazzarino): Ha sido aprobado el Proyecto por unanimidad. Con el voto afirmativo de los Señores Diputados, se le ha dado media sanción al presente Proyecto de Ley; pasa a la Cámara de Senadores para su revisión.

-10-

-DESPACHO N° 037/14-MAYORÍA-

Sra. Presidente (Mazzarino): Corresponde ahora tratar de la Comisión de Finanzas y Obra Públicas y Economía, en el Expte. 094 folio 172 del año 2014; del Proyecto de Ley referido a: Presupuesto de la Administración Pública, para el Ejercicio 2015. Tiene la palabra la Diputada Graciela Corvalán.

Sra. Corvalán: Señora Presidente, en cumplimiento del Art. 168°, Inciso 6) de la Constitución Provincial; el Poder Ejecutivo hizo presente su Presupuesto para el año 2015, en fecha 29 de Agosto y, habiendo sido estudiado y trabajado en la comisión de Finanzas y también en la exposición de los Ministros del Ejecutivo, durante una jornada estamos en condiciones de hacer el tratamiento de este importante proyecto de Ley. Quisiera enmarcar el tratamiento de este Proyecto que nos aboca en la presente Sesión, en conceptos que permitan repasar y sobre todo reforzar la importancia del Presupuesto como herramienta de Gobierno, la principal herramienta de Gobierno, gobernar implica la toma de decisiones sobre distintas materias que afectan de manera directa, o en manera indirecta, de manera transitoria, o permanente a diversos sectores, a diversos ámbitos, a diversas actividades de una sociedad y más precisamente en una economía. Esta función de gobernar, comprende la adopción de un "plan" para un período dado, la formulación de una política global y de políticas específicas, para llevar adelante dicho plan y, la dirección de tales actividades para materializar, precisamente, esas políticas y la dirección no solo para materializarlas sino también para hacer el seguimiento y la evaluación de esas políticas. Y, teniendo en cuenta que la mayor parte de las decisiones de Gobierno, conducen a acciones que se manifiestan en el Presupuesto Público, este se constituye en uno de los instrumentos más importantes y apropiados, para cumplir la función de Gobierno; es el instrumento de Gobierno que contiene la mayor cantidad de decisiones políticas, es el documento mediante el cual se materializa una serie sistematizada de vaticinios y previsiones presupuestarias, con respecto a la ocumencia de determinado ingresos y gastos de todo el sector público, en un período que en general es un año. La importancia del Presupuesto Público es extraordinaria porque es la base del ordenamiento fiscal de un Estado y, es al mismo tiempo la garantía para la ciudadanía de lo que le irrogará, en términos tributarios el financiamiento del Estado,

FOLIO -24-

H. Cámara de Diputados

San Luis

Proyecto de Ley

El Senado y la Cámara de Diputados de la Provincia de San Luis, sancionan con fuerza de

Ley

DECLARA DE UTILIDAD PÚBLICA TERRENOS DE LA LOCALIDAD DE LAS CHACRAS DESTINADOS A LA CONSTRUCCIÓN DE VIVIENDAS SOCIALES

ARTÍCULO 1º.- DECLÁRESE la utilidad pública, para la construcción de Viviendas Sociales de los Planes Habitacionales de la provincia de San Luis, Sueños, Progreso y Solidaridad, en la localidad de Las Chacras de un inmueble ubicado, en la localidad de Las Chacras, departamento San Martín, provincia de San Luis, sobre lindando al Este: calle Juan Pascual Pringles; al Sur: Sucesión Antonia Pérez de Garro y municipalidad de Las Chacras; al Oeste: calle Juan Bautista Baigorria, y al Norte: Angélica Aguilera de Aguilar y Elva Ramona Fernández de Pringles, conforme a plano de Mensura N° 5/9/14, Parcela 8, Padrón 986813, con una superficie de NUEVE MIL SETESCIENTOS NOVENTA Y OCHO METROS CUADRADOS (9.798 m^2), de la circunscripción de Las Chacras, Sección 1, Manzana 3, Parcela 4.-

ARTÍCULO 2º.- Regístrese, gírese la presente para su revisión a la Cámara de Senadores de la provincia de San Luis, conforme lo dispone el Artículo 131 de la Constitución Provincial.-

RECINTO DE SESIONES de la Cámara de Diputados de la provincia de San Luis, a diecisiete días de septiembre de dos mil catorce.-
(ys)

ES COPIA

FIRMADO:

SAID ALUME SBODIO
Secretario Legislativo
Cámara de Diputados
San Luis

GRACIELA CONCEPCIÓN MAZZARINO
Presidente
Cámara de Diputados
San Luis

Poder Legislativo
Cámara de Diputados
San Luis

Dr. Said Alume Sbodio
Secretario Legislativo
Honorable Cámara de Diputados
San Luis

LEGISLATIVO DE DIPUTADOS LUIS

FOLIO -25- CUERPO LEGISLATIVO

Poder Legislativo
Cámara de Diputados
San Luis

SAN LUIS, 17 de septiembre de 2014.

SEÑOR PRESIDENTE DE LA
CÁMARA DE SENADORES DE LA
PROVINCIA DE SAN LUIS
INGENIERO AGRÓNOMO JORGE RAÚL DIAZ
SU DESPACHO

Me dirijo a Usted a efectos de remitir adjunto a la presente Expediente N° 089 Folio 170 Año 2014, Proyecto de Ley con Media Sanción referido a: "Declara de Utilidad Pública Terrenos de la localidad de Las Chacras destinados a la Construcción de Viviendas Sociales"; conjuntamente con sus antecedentes - legajo - que consta de ( ) fojas útiles incluida la presente.-

Saludo a Usted atentamente.-

ES COPIA

FIRMADO:

SAID ALUME SBODIO
Secretario Legislativo
Cámara de Diputados
San Luis

GRACIELA CONCEPCIÓN MAZZARINO
Presidente
Cámara de Diputados
San Luis

Poder Legislativo
Cámara de Diputados
San Luis

Dr. Said Alume Sbodio
Secretario Legislativo
Honorable Cámara de Diputados
San Luis

NOTA N° 490-DL-14
(mvr)

140

Camara de Senadores — Recibi de Despacho Legislativo nota N° 490-DL-14 Adjunta Proyecto de Ley con Media Sancion Expediente N° 089 - Folio 170 - Año 2014 - Referido a: Utilidad de Terreno de los Chacras para la Construccion de viviendas sociales.

Consta de 19 folios

HONORABLE CAMARA DE DIPUTADOS

Autorizó ______ Entregado por ______

Ofic. Receptora ______ Fecha 19/09/14 Hora 18:00

Firma ______ Aclaración M. Gomez

H. CAMARA DE SENADORES SAN LUIS

Camara de Senadores — Recibi de Des... adjunta Proyect... diente N° 094-... año 2014.

Consta de 34 ... Tomos I, II y III ...

HON...

Autorizó ______

Ofic. Recept. ______

Firma ______

H. CAMARA DE SENADORES SAN LUIS

CAMARA DE DIPUTADOS SAN LUIS FOLIO -26- DESPACHO LEGISLATIVO

CÁMARA DE DIPUTADOS PROVINCIA DE SAN LUIS FOLIO 27 DESPACHO LEGISLATIVO

conmemorarse el 18 de octubre el Jubileo del Movimiento Apostólico de Shoenstatt.

Eso es todo el tratamiento sobre tablas que se necesita la aprobación de ésta cámara.

Sr. Presidente (Díaz).- Gracias, señor senador, entonces solicitamos la autorización para tratar estos tres proyectos que ya cuentan con despacho de comisión, estos tres proyectos serán tratados en el orden que lo mencionó el senador Alcaraz.

Los señores senadores que estén por la afirmativa pueden levantar la mano.

Se vota y se registran ocho (8) votos y dice el

Sr. Presidente (Díaz).- Quedan aprobados por unanimidad.

5
DECLARA DE UTILIDAD PÚBLICA TERRENOS DE LA LOCALIDAD DE LAS CHACRAS DESTINADOS A LA CONSTRUCCIÓN DE VIVIENDAS SOCIALES

Sr. Garro.- Pido la palabra, señor presidente.

Sr. Presidente (Díaz).- Tiene la palabra el senador Garro.

Sr. Garro.- Gracias, señor presidente.

Señor presidente, compañeros senadores: es para referirme al Despacho de Comisión N° 97-HCS-14, que ha emitido la Comisión de Asuntos Constitucionales y Labor Parlamentaria, referido al Proyecto de Ley por el que se declara de utilidad pública terrenos ubicados en la localidad de Las Chacras, Departamento San Martín, para ser destinados a la construcción de viviendas sociales.

Señor presidente, señores senadores: por el presente Proyecto de Ley se declara de utilidad pública para la construcción de viviendas sociales de los Planes Habitacionales de la Provincia de San Luis: "Sueño", "Progreso" y "Solidaridad" en la Localidad de Las Chacras, un inmueble ubicado en la Localidad de Las Chacras, Departamento San Martín, Provincia de San Luis sobre lindando al Este: Calle Juan Pascual Pringles; al Sur: Sucesión Antonia Pérez de Garro y Municipalidad de Las Chacras; al Oeste: calle Juan Bautista Baigorria y al Norte: Angélica Aguilera de Aguilar y Elva Ramona

Fernández de Pringles. Conforme al Plano de Mensura N° 5/9/14, Parcela 8, Padrón 986813. Con una superficie de 9.798 m2, en la Circunscripción de Las Chacras Sección 1, Manzana 3, Parcela 4.

Señor presidente, señores senadores: como todos sabemos la construcción de viviendas sociales constituye una política permanente de este Gobierno, constituyendo los lineamientos que en el mismo sentido se han llevado a cabo desde el advenimiento de la democracia hasta la actualidad.

Por lo que es necesario instrumentar las medidas que en cada caso requieran para poder llevar adelante estas obras.

Que en éste acto, señor presidente, se requiere la declaración de utilidad pública para poder expropiar los terrenos necesarios para edificar las viviendas sociales proyectadas en la localidad referida.

Por lo expuesto pido a los señores senadores me acompañen con su voto afirmativo aprobando el presente Proyecto de Ley conforme al Despacho que ha emitido la comisión competente. Nada más, señor presidente.

Sr. Presidente (Díaz).- Muchas gracias, señor senador.

Entonces vamos a pasar a la votación del Proyecto de Ley, los señores senadores que estén por la afirmativa pueden levantar la mano.

Se vota y se registran ocho (8) votos y dice el

Sr. Presidente (Díaz).- Queda aprobado por unanimidad, completa la sanción legislativa de ésta cámara por lo cual será girado al Poder Ejecutivo.

6

ADHESIÓN A LA CELEBRACIÓN DEL "DÍA MUNDIAL CONTRA EL CÁNCER DE MAMAS", A CONMEMORARSE EL DÍA 19 DE OCTUBRE DE 2014

Sra. Torrontegui.- Pido la palabra, señor presidente.

Sr. Presidente (Díaz).- Tiene la palabra la senadora María Angélica Torrontegui.

Sra. Torrontegui.- Gracias, señor presidente.

Señores senadores: voy a referirme al Despacho N° 98-HCS-14, que ha emitido la Comisión de Salud, Trabajo y Seguridad Social, referido al Proyecto de Resolución por el cual éste Honorable Senado adhiere a la

Legislatura de San Luis

FOLIO -29-

Ley Nº V-0900-2014

El Senado y la Cámara de Diputados de la Provincia de San Luis, sancionan con fuerza de

Ley

DECLARA DE UTILIDAD PÚBLICA TERRENOS DE LA LOCALIDAD DE LAS CHACRAS DESTINADOS A LA CONSTRUCCIÓN DE VIVIENDAS SOCIALES

ARTÍCULO 1º.- DECLÁRESE la utilidad pública, para la construcción de Viviendas Sociales de los Planes Habitacionales de la Provincia de San Luis, Sueños, Progreso y Solidaridad, en la localidad de Las Chacras de un inmueble ubicado en la localidad de Las Chacras, departamento San Martín, Provincia de San Luis, sobre lindando al Este: calle Juan Pascual Pringles; al Sur: Sucesión Antonia Pérez de Garro y Municipalidad de Las Chacras; al Oeste: calle Juan Bautista Baigorria y al Norte: Angélica Aguilera de Aguilar y Elva Ramona Fernández de Pringles, conforme a plano de Mensura N° 5/9/14, Parcela 8, Padrón 986813, con una superficie de NUEVE MIL SETECIENTOS NOVENTA Y OCHO METROS CUADRADOS (9.798 m^2), de la Circunscripción de Las Chacras, Sección 1, Manzana 3, Parcela 4.-

ARTÍCULO 2º.- Regístrese, comuníquese al Poder Ejecutivo y archívese.-

RECINTO DE SESIONES de la Honorable Legislatura de la Provincia de San Luis, a quince días del mes de Octubre del año dos mil catorce.-

aeo

Lic. Graciela Concepción Mazzarino
Presidente
Honorable Cámara de Diputados
San Luis

Poder Legislativo
Secretaría Legislativa
H. Cámara de Senadores
San Luis

Ing. Agrón. JORGE RAUL DIAZ
Presidente
Honorable Cámara de Senadores
Provincia de San Luis

Dr. Said Alume Sbodio
Secretario Legislativo
Honorable Cámara de Diputados
San Luis

Poder Legislativo
Cámara de Diputados
San Luis

Sr. RAMON ALBERTO LEYES
Secretario Legislativo
Honorable Cámara de Senadores
Provincia de San Luis

ES COPIA

Poder Legislativo
Secretaría Legislativa
H. Cámara de Senadores
San Luis

Sr. RAMON ALBERTO LEYES
Secretario Legislativo
Honorable Cámara de Senadores
Provincia de San Luis

FOLIO -30-

Poder Legislativo
H. Senado de la Provincia de San Luis
Secretaría Legislativa

SAN LUIS, 15 de Octubre de 2.014.-

A la Sra. Presidente de la
Honorable Cámara de Diputados
GRACIELA CONCEPCIÓN MAZZARINO
S./D.

Tengo el agrado de dirigirme a la Sra. Presidente, a efectos de adjuntar a la presente copia auténtica de Sanción Legislativa Nº V-0900-20144 Sancionada en Sesión del día 15 de Octubre del año 2014, para su conocimiento.-

Sin otro particular, saludo a la Sra. Presidente muy atentamente.-

Sr. RAMON ALBERTO LEYES
Secretario Legislativo
Honorable Cámara de Senadores
Provincia de San Luis

Poder Legislativo
Secretaría Legislativa
H. Cámara de Senadores
San Luis

Ing. Agrón. JORGE RAUL DIAZ
Presidente
Honorable Cámara de Senadores
Provincia de San Luis

H. CAMARA DE DIPUTADOS
DESPACHO DE SECRETARIA LEGISLATIVA
Fecha: 17 - 10 - 2014 Hora: 10:55
Fojas:
FIRMA

NOTA Nº 457-HCS-2014.-

Secretaría Legisl. - Registro Notas Varias
Nº Int. 404/005/14 Entró 17/10/14
Destino: A conocimiento
Salió: ___/___/___ Volvió ___/___/___
Archivo:
Firma

FOLIO -31-

LEGISLATIVO DE DIPUTADOS LUIS

PODER LEGISLATIVO

CAMARA DE DIPUTADOS DE LA PROVINCIA DE SAN LUIS

INICIADOR : Ing. Agron. JORGE RAÚL DÍAZ
Presidente Honorable Cámara de
Senadores Pcia. De San Luis

EXPTE. N° 1199 FOLIO: 154

LETRA: "D"

AÑO: 2014

DESP. LEG. 177 FOLIO 26 AÑO 2014

ASUNTO: Nota de fecha 03/11/2014. Ref. : Nota N° 50 P-E-2014 de fecha 29-10-2014: Adjuntando Sanción Legislativa N° V-0900-20124 con objeciones; de acuerdo al Artículo 133 de la Constitución Provincial..

PODER LEGISLATIVO

CAMARA DE SENADORES DE LA PCIA. SAN LUIS

INICIADOR: Poder Ejecutivo Nº 298 FOLIO 166

AÑO 2014

ASUNTO: Nota Nº 50-PE-2014, adjuntando Sanción Legislativa Nº V-0900-2014 con objeciones, de acuerdo al Artículo 133 de la Constitución Provincial.-

Poder Ejecutivo de la Provincia
San Luis

NOTA Nº 50 -P.E.-2014.-

SAN LUIS, 29 OCT 2014

SEÑOR PRESIDENTE DE LA
CAMARA DE SENADORES
DE LA PROVINCIA DE SAN LUIS
ING. AGR. JORGE RAUL DIAZ
S.----------/----------D.

Tengo el agrado de dirigirme a usted, en relación a la sanción legislativa Nº V-0900-2014, de fecha 15 de octubre de 2014, mediante la cual se declara de utilidad pública un inmueble de la localidad de Las Chacras, Departamento San Martín, destinado a la construcción de viviendas sociales de los Planes Habitacionales de la provincia de San Luis.

A tal efecto y en los términos del art. 133 de la Constitución Provincial y dentro del plazo por él establecido, devuelvo con objeciones a ese Poder Legislativo, la mencionada sanción legislativa, en tanto se ha omitido en su artículo 1º, declarar el bien sujeto a expropiación, omisión que impediría la eventual promoción de la acción y llevar a cabo el procedimiento previsto en el título II de la ley V-0128-2004 y sus modificatorias, en especial cumplimentar el art. 48 inc. d), por lo que se devuelve para su consideración y nuevo tratamiento.

Peticiono se imprima la mayor celeridad al trámite, en tanto el objeto de la sanción legislativa es la construcción de viviendas sociales de los planes habitacionales provinciales en la localidad de Las Chacras, Departamento San Martín.

Saludo a usted muy atentamente.-

C.P.N. CLAUDIO JAVIER POGGI
Gobernador de la Provincia
de San Luis

SECRETARIA LEGISLATIVA
HONORABLE CAMARA DE SENADORES
Recibido Fecha: 30/10/14 Hora: 13:50
FIRMA

Legislatura de San Luis

H. C. de Senadores

Ley Nº V-0900-2014

El Senado y la Cámara de Diputados de la Provincia de San Luis, sancionan con fuerza de

Ley

DECLARA DE UTILIDAD PÚBLICA TERRENOS DE LA LOCALIDAD DE LAS CHACRAS DESTINADOS A LA CONSTRUCCIÓN DE VIVIENDAS SOCIALES

ARTÍCULO 1º.- DECLÁRESE la utilidad pública, para la construcción de Viviendas Sociales de los Planes Habitacionales de la Provincia de San Luis, Sueños, Progreso y Solidaridad, en la localidad de Las Chacras de un inmueble ubicado en la localidad de Las Chacras, departamento San Martín, Provincia de San Luis, sobre lindando al Este: calle Juan Pascual Pringles; al Sur: Sucesión Antonia Pérez de Garro y Municipalidad de Las Chacras; al Oeste: calle Juan Bautista Baigorria y al Norte: Angélica Aguilera de Aguilar y Elva Ramona Fernández de Pringles, conforme a plano de Mensura Nº 5/9/14, Parcela 8, Padrón 986813, con una superficie de NUEVE MIL SETECIENTOS NOVENTA Y OCHO METROS CUADRADOS (9.798 m^2), de la Circunscripción de Las Chacras, Sección 1, Manzana 3, Parcela 4.-

ARTÍCULO 2º.- Regístrese, comuníquese al Poder Ejecutivo y archívese.-

RECINTO DE SESIONES de la Honorable Legislatura de la Provincia de San Luis, a quince días del mes de Octubre del año dos mil catorce.-

Lic. Graciela Concepción Mazzarino
Presidente
Honorable Cámara de Diputados
San Luis

Poder Legislativo
Secretaría Legislativa
H. Cámara de Senadores
San Luis

Ing. Agrón. JORGE RAUL DIAZ
Presidente
Honorable Cámara de Senadores
Provincia de San Luis

Dr. Said Alume Sbodio
Secretario Legislativo
Honorable Cámara de Diputados
San Luis

Poder Legislativo
Cámara de Diputados
San Luis

Sr. RAMON ALBERTO LEYES
Secretario Legislativo
Honorable Cámara de Senadores
Provincia de San Luis

Poder Legislativo
H. Senado de la Provincia de San Luis

Habiendo observado el Poder Ejecutivo la Sanción Legislativa Nº V-0900-2014 y de conformidad a lo establecido por el Artículo 135 de la Constitución Provincial;
PASE a la Sra. Presidente de la H. Cámara de Diputados para su consideración, atento a su condición de Cámara de origen de la iniciativa en cuestión.-
Sirva la presente de Atenta Nota.-
SAN LUIS, 3 de Noviembre de 2014.-

H. CÁMARA DE SENADORES SAN LUIS

Ing. Agrón. JORGE RAÚL DIAZ
Presidente
Honorable Cámara de Senadores
Provincia de San Luis

"Gloria eterna a los héroes de Malvinas"

"La Constitución es la Madre de las Leyes y la Convivencia"

FOLIO -36-

Poder Legislativo
Cámara de Diputados
San Luis
Mesa de Entradas

H. Cámara de Diputados FOLIO 36 SAN LUIS

San Luis, 03 de Noviembre 2014

SEÑORA
PRESIDENTE DE LA CAMARA DE DIPUTADOS
LIC. GRACIELA CONCEPCIÓN MAZZARINO
SU DESPACHO

Tengo el agrado de dirigirme a Usted, a efectos de elevar para su conocimiento y consideración Expte. N° 1199- L- "D", F. 154, nota de fecha 03/11/2014, remitida por el señor Ing. Agron. Jorge Raúl Díaz-Presidente Honorable Cámara de Senadores Pcia. De San Luis. Ref. : Nota N° 50 P-E-2014 de fecha 29-10-2014: Adjuntando Sanción Legislativa N° V-0900-20124 con objeciones; de acuerdo al Artículo 133 de la Constitución Provincial. Consta de CINCO (05) fojas útiles incluida la presente.

Sin otro particular saludo a Usted muy atentamente.

Ana Raddi

..../// Cde. a Expediente N° 1199 Folio 154 Letra "D" Año 2014.

----- PASE a Secretaría Legislativa para su conocimiento y ser incluido en sumario de próxima sesión.

----- SAN LUIS, 04 de octubre de 2014.

H. CAMARA DE DIPUTADOS
DESPACHO DE SECRETARIA LEGISLATIVA
Fecha: 04_11_2014 Hora: 11:45.
Fojas:
FIRMA

Secretaría Legislativas
N° Int. 477 F 26/14 de 04/11/2014.
Destino: A CONOCIMIENTO
Salió: / / Hora / /
Archivo:
Firma

FOLIO -38-

SUMARIO
CAMARA DE DIPUTADOS

26 SESIÓN ORDINARIA - 30 REUNIÓN - 05 DE NOVIEMBRE DE 2014
ASUNTOS ENTRADOS

I- PROPOSICIONES DE HOMENAJES

1.-

Con fundamentos de los señores Diputados autores integrantes del Bloque Alianza Frente para la Victoria, referido a: **Rendir homenaje este 7 de noviembre a la Gloriosa Revolución Rusa, al cumplirse el 96 Aniversario de la gesta heróica de los trabajadores y trabajadoras soviéticos.** Expediente Nº 237 Folio 137 Año 2014. (dm)

A CONOCIMIENTO Y EN CONSIDERACIÓN

2.-

Con fundamentos de los señores Diputados autores integrantes del Bloque Alianza Frente para la Victoria, referido a: **Rendir homenaje a los héroes de la Batalla de Suipacha, por su gesta emancipadora, símbolo de confraternidad entre los pueblos sudamericanos.** Expediente Nº 238 Folio 137 Año 2014. (dm)

A CONOCIMIENTO Y EN CONSIDERACIÓN

II- RESOLUCIONES DE PRESIDENCIA

1.-

Resolución Nº 42-P-CD-14 de fecha 30 de octubre de 2014 referida a: **Adherir Ad-referéndum del Cuerpo, en un todo a las disposiciones del Decreto Nº 7720-MHyOP-2014, que dispone otorgar por única vez una suma fija a todos los agentes de la Cámara de Diputados de la provincia de San Luis.** (kpg)

A CONOCIMIENTO Y EN CONSIDERACIÓN

III- MENSAJES, PROYECTOS Y COMUNICACIONES DEL PODER EJECUTIVO

1.-

Nota Nº 49-PE-2014 (28-10-14), mediante la cual adjunta Proyecto de Ley referido a: **Modificaciones al Código Procesal, Civil y Comercial de la provincia de San Luis Ley Nº VI-0150-2013.** Expediente Nº 117 Folio 179 Año 2014. (kpg).

A CONOCIMIENTO Y A LA COMISIÓN DE: ASUNTOS CONSTITUCIONALES

IV- COMUNICACIONES OFICIALES

a) De la Cámara de Senadores

1.-

Nota Nº 478-HCS-2014 (29-10-14), mediante la cual adjunta copia auténtica de Resolución Nº 52-HCS-2014, referida a: **Declarar de Interés Legislativo la Cabalgata denominada "Paso a Paso" de Güemes a Lafinur, que unirá las localidades de Paso Sarmiento (Salta) y Paso Grande (San Luis).** Expediente Interno Nº 466 Folio 023 Año 2014. (kpg)

A CONOCIMIENTO Y AL ARCHIVO

2.-

Nota Nº 484-HCS-2014 (29-10-14), mediante la cual adjunta copia auténtica de Resolución Nº 53-HCS-2014, referida a: **Distinguir al músico Raúl Tránsito Ávila.** Expediente Interno Nº 467 Folio 024 Año 2014. (kpg)

A CONOCIMIENTO Y AL ARCHIVO

3.-

Nota N° 487-HCS-2014 (29-10-14), mediante la cual adjunta copia auténtica de Resolución N° 54-HCS-2014, referida a: **Declarar de Interés Legislativo la labor deportiva y socio-cultural que desarrolla el Club Deportivo Pringles, de la localidad de La Toma.** Expediente Interno N° 468 Folio 024 Año 2014. (kpg)

A CONOCIMIENTO Y AL ARCHIVO

4.-

Nota N° 490-HCS-2014 (29-10-14), mediante la cual adjunta copia auténtica de Declaración N° 74-HCS-2014, referida a: **Expresar el reconocimiento por la destacada actuación deportiva de la Ajedrecista Claudia Noemí Amura, en las Olimpiadas de Ajedrez en Tromso 2014, Noruega.** Expediente Interno N° 469 Folio 024 Año 2014. (kpg)

A CONOCIMIENTO Y AL ARCHIVO

5.-

Nota N° 494-HCS-2014 (29-10-14), mediante la cual adjunta copia auténtica de Declaración N° 75-HCS-2014, referida a: **Adherir a la celebración del "Día del Trabajador Minero".** Expediente Interno N° 470 Folio 024 Año 2014. (kpg)

A CONOCIMIENTO Y A SUS ANTECEDENTES (Legajo de Resolución N° 66-CD-14)

6.-

Nota N° 497-HCS-2014 (29-10-14), mediante la cual adjunta copia auténtica de Resolución N° 55-HCS-2014, referida a: **Declarar de Interés Legislativo el I Foro de Jóvenes Sanluiseños.** Expediente Interno N° 471 Folio 025 Año 2014. (kpg)

A CONOCIMIENTO Y AL ARCHIVO

7.-

Nota S/N° (03-11-2014) del señor Jorge Raúl Díaz, Presidente de la Cámara de Senadores de la provincia de San Luis, **adjunta Nota N° 50-PE-2014 (29-10-14) referida a: Sanción Legislativa N° V-0900-2014 con objeciones, de acuerdo al Artículo 133 de la Constitución Provincial.** (MdE 1199 F. 154/14 Letra "D"). Expediente Interno N ° 477 Folio 026 Año 2014. (dm)

A CONOCIMIENTO Y A LA COMISIÓN DE: ASUNTOS CONSTITUCIONALES

b) De otras instituciones

1.-

Nota S/N° (28-10-14) de la señora Silvia Sosa Araujo, Jefe del Programa Relaciones Municipales y Asuntos Regionales, **mediante la cual adjunta Expediente N° 0000-10220503/14 Proyecto de Ordenanza referido a: "Presupuesto Año 2015", correspondiente a la Municipalidad de Villa de la Quebrada. Adjunta CD.** (MdE 1174 F. 151/14 Letra "S"). Expediente Interno N° 474 Folio 025 Año 2014. (kpg)

A CONOCIMIENTO Y A LA COMISIÓN DE: FINANZAS, OBRAS PÚBLICAS Y ECONOMÍA

2.-

Nota S/N° (28-10-14) de la señora Silvia Sosa Araujo, Jefe del Programa Relaciones Municipales y Asuntos Regionales, **mediante la cual adjunta Expediente N° 0000-10270532/14 Proyecto de Ordenanza referido a: "Presupuesto Año 2015", correspondiente a la Municipalidad de Saladillo. Adjunta CD.** (MdE 1175 F. 151/14 Letra "S"). Expediente Interno N° 475 Folio 026 Año 2014. (kpg)

A CONOCIMIENTO Y A LA COMISIÓN DE: FINANZAS, OBRAS PÚBLICAS Y ECONOMÍA

3.-

Nota S/N° (28-10-14) de la señora Silvia Sosa Araujo, Jefe del Programa Relaciones Municipales y Asuntos Regionales, **mediante la cual adjunta Expediente N° 0000-10100091/14 Proyecto de Ordenanza referido a: "Presupuesto Año 2015", correspondiente a la Municipalidad de San Pablo.** (MdE 1176 F. 151/14 Letra "S"). Expediente Interno N° 476 Folio 026 Año 2014. (kpg)

A CONOCIMIENTO Y A LA COMISIÓN DE: FINANZAS, OBRAS PÚBLICAS Y ECONOMÍA

FOLIO -39-

4.-

Nota S/N° (28-10-14) de la señora Silvia Sosa Araujo, Jefe del Programa Relaciones Municipales y Asuntos Regionales, **mediante la cual adjunta Expediente N° 0000-10220609/14 Proyecto de Ordenanza referido a: "Presupuesto Año 2015", correspondiente a la Municipalidad de Nogolí. Adjunta CD.** (MdE 1188 F. 152/14 Letra "S"). Expediente Interno N° 478 Folio 026 Año 2014. (mvr)

A CONOCIMIENTO Y A LA COMISIÓN DE: FINANZAS, OBRAS PÚBLICAS Y ECONOMÍA

5.-

Nota S/N° (30-10-14) de la señora Silvia Sosa Araujo, Jefe del Programa Relaciones Municipales y Asuntos Regionales, **mediante la cual adjunta Expediente N° 0000-8020350/13 Proyecto de Ordenanza referido a: Cuenta de Inversión Año 2012, correspondiente a la Municipalidad de San Jerónimo.** (MdE 1189 F. 152/14 Letra "S"). Expediente Interno N° 479 Folio 027 Año 2014. (mvr)

A CONOCIMIENTO Y A LA COMISIÓN DE: FINANZAS, OBRAS PÚBLICAS Y ECONOMÍA

6.-

Oficio N° 654-STJSL-SJ-14 (28-10-14) del doctor Oscar Eduardo Gatica, Presidente del Superior Tribunal de Justicia, referido a: **Autos Caratulados "Dirección Provincial de Ingresos Públicos c/ Diners Club Argentina S.A. s/Apremio – Recurso de Apelación Directo", Expediente N° 250468/13.** (MdE 1192 F. 153/14 Letra "G"). Expediente Interno N° 481 Folio 027 Año 2014. (mvr)

A CONOCIMIENTO Y A LA COMISIÓN DE: ASUNTOS CONSTITUCIONALES

7.-

Oficio N° 660-STJSL-SJ-14 (28-10-14) del doctor Oscar Eduardo Gatica, Presidente del Superior Tribunal de Justicia, referido a: **Autos Caratulados "Fernández Rubén Humberto c/ Servicios Eléctricos San Luis Empresa Provincial SESLEP - Demanda Laboral - Accidente - Recurso de Apelación" Expediente N° 251282/13.** (MdE 1193 F. 153/14 Letra "G"). Expediente Interno N° 482 Folio 027 Año 2014. (mvr)

A CONOCIMIENTO Y A LA COMISIÓN DE: ASUNTOS CONSTITUCIONALES

8.-

Nota S/N° (31-10-14) de la señora Silvia Sosa Araujo, Jefe del Programa Relaciones Municipales y Asuntos Regionales, **mediante la cual adjunta Expediente N° 0000-9300606/14 Proyecto de Ordenanza referido a: "Presupuesto Año 2015", correspondiente a la Municipalidad de Los Molles. Adjunta CD.** (MdE 1196 F. 154/14 Letra "S"). Expediente Interno N° 485 Folio 028 Año 2014. (mvr)

A CONOCIMIENTO Y A LA COMISIÓN DE: FINANZAS, OBRAS PÚBLICAS Y ECONOMÍA

9.-

Nota S/N° (15-10-14) de la señora Silvia Sosa Araujo, Jefe del Programa Relaciones Municipales y Asuntos Regionales, **mediante la cual adjunta Expediente N° 0000-9300187/14 Proyecto de Ordenanza referido a: "Presupuesto Año 2015", correspondiente a la Municipalidad de Navia.** (MdE 1197 F. 154/14 Letra "S"). Expediente Interno N° 486 Folio 028 Año 2014. (mvr)

A CONOCIMIENTO Y A LA COMISIÓN DE: FINANZAS, OBRAS PÚBLICAS Y ECONOMÍA

10.-

Nota S/N° (31-10-14) de la señora Silvia Sosa Araujo, Jefe del Programa Relaciones Municipales y Asuntos Regionales, **mediante la cual adjunta Expediente N° 0000-9290409/14 Proyecto de Ordenanza referido a: "Presupuesto Año 2015", correspondiente a la Municipalidad de Las Aguadas.** (MdE 1198 F. 154/14 Letra "S"). Expediente Interno N° 487 Folio 029 Año 2014. (mvr)

A CONOCIMIENTO Y A LA COMISIÓN DE: FINANZAS, OBRAS PÚBLICAS Y ECONOMÍA

c) Ordenanzas Municipales

1.-

Nota S/N° (21-10-14) de la señora Silvia Sosa Araujo, Jefe del Programa Relaciones Municipales y Asuntos Regionales, **mediante la cual adjunta Expediente N° 0000-10020260/14 Proyecto de Ordenanza referido a: "Tarifaria Año 2015", correspondiente a la Municipalidad de La Vertiente. Adjunta CD.** (MdE 1172 F. 151/14 Letra "S"). Expediente Interno N° 472 Folio 025 Año 2014. (kpg)

A CONOCIMIENTO Y EN LA COMISIÓN BICAMERAL PERMANENTE DE CONTROL DE LEGALIDAD DE ORDENANZAS DICTADAS POR INTENDENTES COMISIONADOS MUNICIPALES PROVINCIALES

2.-

Nota S/N° (21-10-14) de la señora Silvia Sosa Araujo, Jefe del Programa Relaciones Municipales y Asuntos Regionales, **mediante la cual adjunta Expediente N° 0000-9300470/14 Proyecto de Ordenanza referido a: "Tarifaria Año 2015", correspondiente a la Municipalidad de Villa de Praga. Adjunta CD.** (MdE 1193 F. 151/14 Letra "S"). Expediente Interno N° 473 Folio 025 Año 2014. (kpg)

A CONOCIMIENTO Y EN LA COMISIÓN BICAMERAL PERMANENTE DE CONTROL DE LEGALIDAD DE ORDENANZAS DICTADAS POR INTENDENTES COMISIONADOS MUNICIPALES PROVINCIALES

3.-

Nota S/N° (30-10-14) de la señora Silvia Sosa Araujo, Jefe del Programa Relaciones Municipales y Asuntos Regionales, **mediante la cual adjunta Expediente N° 0000-10290421/14 Proyecto de Ordenanza referido a: "Tarifaria Año 2015", correspondiente a la Municipalidad de La Punilla. Adjunta CD.** (MdE 1190 F. 153/14 Letra "S"). Expediente Interno N° 480 Folio 027 Año 2014. (mvr)

A CONOCIMIENTO Y EN LA COMISIÓN BICAMERAL PERMANENTE DE CONTROL DE LEGALIDAD DE ORDENANZAS DICTADAS POR INTENDENTES COMISIONADOS MUNICIPALES PROVINCIALES

4.-

Nota S/N° (31-10-14) de la señora Silvia Sosa Araujo, Jefe del Programa Relaciones Municipales y Asuntos Regionales, **mediante la cual adjunta Expediente N° 0000-10240230/14 Proyecto de Ordenanza referido a: "Solicitud de Aprobación para la Escrituración de Terrenos", correspondiente a la Municipalidad de San José del Morro. Adjunta CD.** (MdE 1194 F. 153/14 Letra "S"). Expediente Interno N° 483 Folio 028 Año 2014. (mvr)

A CONOCIMIENTO Y EN LA COMISIÓN BICAMERAL PERMANENTE DE CONTROL DE LEGALIDAD DE ORDENANZAS DICTADAS POR INTENDENTES COMISIONADOS MUNICIPALES PROVINCIALES

5.-

Nota S/N° (31-10-14) de la señora Silvia Sosa Araujo, Jefe del Programa Relaciones Municipales y Asuntos Regionales, **mediante la cual adjunta Expediente N° 0000-10160200/14 Proyecto de Ordenanza referido a: "Tarifaria Año 2015", correspondiente a la Municipalidad de Las Lagunas. Adjunta CD.** (MdE 1195 F. 153/14 Letra "S"). Expediente Interno N° 484 Folio 028 Año 2014. (mvr)

A CONOCIMIENTO Y EN LA COMISIÓN BICAMERAL PERMANENTE DE CONTROL DE LEGALIDAD DE ORDENANZAS DICTADAS POR INTENDENTES COMISIONADOS MUNICIPALES PROVINCIALES

V- PROYECTOS DE LEY

1.-

Con fundamentos de la señora Diputada autora Ingrid Rosa Blumencweig, referido a: **Declarar Patrimonio Cultural, Histórico y Arquitectónico Provincial, a la Capilla "Nuestra Señora del Rosario del Trono", del paraje Paso del Rey del departamento Pringles - provincia de San Luis.** Expediente N° 118 Folio 180 Año 2014. (dm)

A CONOCIMIENTO Y A LA COMISIÓN DE: TURISMO Y LAS CULTURAS

2.-

Con fundamentos de los señores Diputados autores integrantes del Bloque Frente Progresista Cívico y Social, referido a: **Enmienda del Artículo 114 de la Constitución Provincial (Inicio Período de Sesiones Ordinarias).** Expediente N° 119 Folio 180 Año 2014. (dm)

A CONOCIMIENTO Y A LA COMISIÓN DE: ASUNTOS CONSTITUCIONALES

VI- PROYECTOS DE RESOLUCIÓN

1.-

Con fundamentos de los señores Diputados autores Walter Ceballos y José Alberto Fara, referido a: **Restitución a la provincia de San Luis del fósil conocido como Megarachne Servinei Hunicken, encontrado en el paraje Bajo de Véliz.** Expediente N° 241 Folio 138 Año 2014. (dm)

A CONOCIMIENTO Y A LA COMISIÓN DE: LEGISLACIÓN GENERAL

VII- PROYECTOS DE DECLARACIÓN

1.-

Con fundamentos de la señora Diputada autora Ingrid Rosa Blumencweig, referido a: **Declarar de Interés Legislativo a la Red Argentina de Municipios frente al Cambio Climático (RAMCC)**. Expediente Nº 235 Folio 136 Año 2014. (dm)

A CONOCIMIENTO Y A LA COMISIÓN DE: MEDIO AMBIENTE, RECURSOS NATURALES Y DESARROLLO SUSTENTABLE

2.-

Con fundamentos del señor Diputado autor Bartolomé Abdala, referido a: **Expresa su reconocimiento a los jugadores, cuerpo técnico y directivos del Club Sportivo Estudiantes de San Luis, que obtuvo el histórico ascenso al Torneo Nacional "B" de la Asociación del Fútbol Argentino (AFA).** Expediente Nº 236 Folio 137 Año 2014. (dm)

A CONOCIMIENTO Y A LA COMISIÓN DE: DEPORTES

3.-

Con fundamentos de los señores Diputados autores Alejandro Cacace y Juan Manuel Rigau, referido a: **Declarar de Interés Legislativo la "Asamblea Anual de la Confederación Gaucha Argentina", que se realizará el día 15 de noviembre de 2014 en la réplica del Cabildo ubicado en la localidad de La Punta.** Expediente Nº 242 Folio 139 Año 2014. (dm)

A CONOCIMIENTO Y A LA COMISIÓN DE: LEGISLACIÓN GENERAL

4.-

Con fundamentos de la señora Diputada autora Mónica Edith Fernández, referido a: **Declarar de Interés Legislativo las actividades que se realizarán en la localidad de Lafinur por el "2° Encuentro Interprovincial de Poetas", que se realizará el día 08 de noviembre de 2014 en la Escuela Nº 437 Juan Crisóstomo Lafinur.** Expediente Nº 243 Folio 139 Año 2014. (dm)

A CONOCIMIENTO Y A LA COMISIÓN DE: LEGISLACIÓN GENERAL

5.-

Con fundamentos de los señores Diputados autores integrantes del Bloque Alianza Frente para la Victoria, referido a: **Declarar de Interés Legislativo "La Jornada de Actualización sobre el Nuevo Código Civil", a realizarse el día 11 de noviembre de 2014 en el Salón Azul de nuestra Legislatura.** Expediente Nº 240 Folio 138 Año 2014. (dm)

A CONOCIMIENTO Y A LA COMISIÓN DE: LEGISLACIÓN GENERAL

VIII- DESPACHOS DE COMISIONES

1.-

De las Comisiones de Asuntos Constitucionales y de Salud y Seguridad Social en los Expedientes Nº 109 Folio 177 Año 2014 y Nº 082 Folio 168 Año 2014, Proyectos de Ley referidos a: **Adherir a la Ley Nacional Nº 26.914 modificatoria de la Ley Nacional Nº 23.753 de Problemática y Prevención de la Diabetes.** Miembro Informante Diputada Blanca Renée Pereyra. (dm)

DESPACHO Nº 64/14 - MAYORÍA - AL ORDEN DEL DÍA

2.-

De la Comisión de Legislación General en el Expediente Nº 239 Folio 138 Año 2014, Proyecto de Declaración referido a: **Declara de Interés Legislativo el "1° Foro de Jóvenes Sanluiseños", que se llevará a cabo el 08 de noviembre del corriente año, en el Complejo Cultural Molino Fénix de la ciudad de Villa Mercedes.** Miembro Informante Diputada Mónica Edith Fernández. (dm)

DESPACHO Nº 65/14 - UNANIMIDAD - AL ORDEN DEL DÍA

3.-

De la Comisión de Asuntos Constitucionales en el Expediente Nº 064 Folio 135 Año 2013, Proyecto de Ley, referido a: **Modifica el Articulo 3º Inciso g) de la Ley Nº IV-0690-2009, Creación de un Juzgado de Paz Lego con asiento en la localidad de Candelaria, departamento Ayacucho.** Miembro Informante Diputado Luis Martinez. (dm)

DESPACHO N° 66/14 - UNANIMIDAD - AL ORDEN DEL DÍA

IX- ORDEN DEL DÍA

a) Moción de preferencia para la Sesión del día de la fecha y subsiguientes con o sin despacho de comisión

1.-

Expediente N° 225 Folio 133 Año 2014, Proyecto de Solicitud de Informe referido a: **Solicita al Poder Ejecutivo Provincial informe sobre las deficiencias en la prestación del servicio de transporte de pasajeros interurbanos, entre las localidades de Justo Daract y Villa Mercedes.** (kpg)

b) Moción de preferencia para la Sesión del día de la fecha con despacho de comisión

1.-

Expedientes N° 109 Folio 177 Año 2014 y N° 082 Folio 168 Año 2014, Proyectos de Ley referidos a: **Adherir a la Ley Nacional N° 26.914 modificatoria de la Ley Nacional N° 23.753 de Problemática y Prevención de la Diabetes. (Despacho N° 64 /14 Mayoría).** (kpg)

c) De la Sesión de la fecha

1.-

DESPACHO N° 59/14 - UNANIMIDAD

De la Comisión de Legislación General en el Expediente N° 108 Folio 176 Año 2014, Proyecto de Ley, referido a: **Comisión Conmemoración del Bicentenario de la Independencia Nacional.** Miembro Informante Diputada Mónica Edith Fernández. (kpg)

2.-

DESPACHO N° 60/14 - UNANIMIDAD

De la Comisión de Legislación General en el Expediente N° 100 Folio 174 Año 2014, Proyecto de Ley, referido a: **Designar con el nombre de doctor Ricardo del Rosario Véliz, el tramo de la Ruta Provincial N° 40, entre Rutas Provinciales N° 2 y 41 del departamento General San Martín - provincia de San Luis.** Miembro Informante Diputada Mónica Edith Fernández. (kpg)

3.-

DESPACHO N° 61/14 - UNANIMIDAD

De la Comisión de Legislación General en el Expediente N° 230 Folio 135 Año 2014, Proyecto de Declaración, referido a: **Solicita se declare de Interés Legislativo el Congreso de Veteranos de Malvinas tanto de Guerra como Veteranos Continentales, que se llevará a cabo los días 05, 06 y 07 de diciembre del corriente en San Luis.** Miembro Informante Diputada Mónica Edith Fernández. (kpg)

4.-

DESPACHO N° 62/14 - MAYORÍA

De la Comisión de Legislación General en el Expediente N° 004 Folio 059 Año 2014, Proyecto de Resolución, referido a: **Techo Digno.** Miembro Informante Diputada Mónica Edith Fernández. (kpg)

X- LICENCIAS

De la Comisión de Legislación General en el Expediente N° 004 Folio 059 Año 2014, Proyecto de Resolución, referido a: **Techo Digno.** Miembro Informante Diputada Mónica Edith Fernández. (kpg)

X- LICENCIAS

-4-
-MOCIÓN-
Tratamiento Sobre Tablas Puntos N° II-4) / N° VIII-2) / N° IV-7)

Sra. Presidente (Mazzarino): Tiene la palabra el Diputado Estrada.

Sr. Estrada: Gracias, Señora Presidente; en esta ocasión y por nuestro Bloque, vamos a pedir que se habilite el tratamiento de urgencia del procedimiento Sobre Tablas, previsto en el Reglamento Interno de esta Honorable Cámara de Diputados, respecto de los Expedientes que a continuación paso a detallar: respecto del VII, Proyecto de Declaración, Punto 4); y el que tiene por objeto declarar interés legislativo las actividades que se realizarán en la Localidad de Lafinur, por el 2° Encuentro de Interprovincial de Poetas, que se realizará el día 08 de Noviembre del 2014 en la Escuela 447 "Juan Crisóstomo Lafinur; el Expediente se individualiza bajo el N° 243 Folio 139 año 2014. En el mismo sentido, Señora Presidente, lo propio para el Expediente obrante en el punto 2) VIII de la Comisión de Legislación General del Expte. N° 239 Folio 138 del año 2014, que implica el tratamiento de una declaración referido a: declarar de interés legislativo para el 1° Foro del Jóvenes Sanluiseños, que se llevará a cabo el 08 de Noviembre del corriente año en el Complejo Cultural "Molino Fénix" de la Ciudad de Villa Mercedes. En este contexto, Señora Presidente, también implica la petición, por nuestra parte, de Apartamiento del Reglamento y Tratamiento Sobre Tablas, para la Nota remitida por parte de la Vice –Gobernación con objeciones de acuerdo al Art. 133° de la Constitución Provincial del Expte. Interno 477 Folio 26 del año 2014 y la Nota, en definitiva, que es la Nota S/N fecha el 03 del 11 del 2014, se encuentra en el Puntos 7) del IV respectivo a las comunicaciones oficiales. Señora Presidente, el último de los Expedientes nombrados, significa remover por nuestra parte una omisión formal, o terminológica sin perjuicio que entendemos que no es un impedimento insalvable. Es ánimo de esta Cámara de Diputados remover cualquier cuestión que podría obstaculizar el objeto del que trata el siguiente Expediente

FOLIO -42-

máxime cuando se trata de expropiación sobre tierras que van a ser el asiento de viviendas sociales en nuestra Provincia. Entiendo, por tal motivo, Señora Presidente y Señores Diputados, la razón de urgencia al respecto; en lo pertinente a los dos Expedientes anteriormente nombrados que se persiguen de declarar de interés tienen fecha cierta de realización para el 08 de Noviembre del año en curso, de manera tal que la declaración extemporánea de esta Cámara implicaría por cierto un desgaste y una inutilidad que ninguno de los agregados de esta Cámara que permite que acaezca. De tal manera, Señora Presidente, que solicito que tengan por fundadas las razones de urgencia de las peticiones que he puesto a conocimiento de todos ustedes.

Sra. Presidente (Mazzarino): Gracias, Diputado Estrada.

-5-

-MOCIÓN-

Pedido de Informes Situación Fábrica "Navegante"

Sra. Presidente (Mazzarino): Tiene la palabra el Diputado Ceballos.

Sr. Ceballos: Gracias, Señora Presidente; es para solicitar Apartamiento de Reglamento y Tratamiento Sobre Tablas de un Proyecto de Pedido de Informes, que hemos distribuido a los Presidentes de los Bloques, en la Reunión de Labor Parlamentaria; vinculada por la situación que están atravesando los trabajadores de la fábrica "Navegante San Luis". S.A, localizada en la Ciudad de Naschel, tras la situación de que el conflicto lleva al día de hoy trece días y, que entendemos que sería conveniente que esta Cámara recibiera información vinculada con temas de la política pública, que podrían hacer de nuestra parte alguna colaboración o resolución del tema.

Sra. Presidente (Mazzarino): Gracias, Diputado Ceballos.

-6-

-MOCIÓN-

Tratamiento Sobre Tablas Puntos N° VII-5) / N° I-1) / N° I-2)

Sra. Presidente (Mazzarino): Tiene la palabra la Diputada Sonia Delarco.

Sra. Delarco: Muchas gracias, Señora Presidente; bueno, en primer término de acuerdo a lo hablado en acuerdo parlamentario, con los diferentes Presidentes de Bloques; hemos solicitado el Tratamiento Sobre Tablas de los Señores Diputados integrantes del Bloque Alianza Frente para la Victoria, a declarar de interés legislativo las Jornadas de Actualización del nuevo Código Civil, a realizarse el día 11 de de Noviembre del 2014, en el Salón Azul de nuestra Legislatura.

Y, quiero mencionar que en cuanto al Proyecto de Homenaje, está propuesto en primer término, se han presentado modificaciones del mismo, por ejemplo, como conmemorar este 07 de Noviembre del 2014, el 97° Aniversario de la Revolución Rusa, de la Gesta Heroica de los Trabajadores y Trabajadoras Soviéticas. Es lo que quería mencionar para conocimiento de los Presidentes de Bloques que nos acompañan hoy en el Recinto. Muchas gracias, Señora Presidente.

Yo he tenido oportunidad, entonces, de estar en Moscú, en Monumentos a San Martín, en la Escuela Argentina, en calles con nuestros nombres, o sea que vuelve a demostrar esto que es imprescindible mejorar la formación política de nuestros cuadros, para que entonces no incurramos en estos errores.

Yo agradezco de todas maneras el tiempo que me han concedido, y quedo a vuestra disposición, en todo caso, porque creo que los intereses del Proletariado Internacional forman parte imprescindible de la lucha política, esto podrá compartírselo o no, pero es un suceso claro, la Sociedad se encuentra dividida en clases, representamos intereses distintos, y estos intereses se expresan políticamente, es el Parlamento uno de los lugares principales para la expresión de las diferencias políticas, ///

E.V.R. **ESTELA DEL V. ROSALES.**

05-11-2014 - 12.54 Hs.-

/// y, nosotros no pensamos, de ninguna manera, renunciar a esta; que es nuestra obligación poner en claro, porque estamos luchando. Muchas gracias, compañera Presidente.

Sra. Presidente (Mazzarino): Gracias, Diputado Larrea.

-8-

-HOMENAJE-

Héroes Batalla de Suipacha

Sra. Presidente (Mazzarino): Bueno, vamos ahora, al segundo Homenaje, referido a: Rendir Homenaje a los Héroes de la Batalla de Suipacha, por su Gesta Emancipadora; Símbolo de Confraternidad Entre los Pueblos Sudamericanos. Sírvanse votar.

-Así se hace.-

Sr. Secretario (Alume Sbodio): Diputada Mazzarino: ¿le consulto por su voto? (Afirmativo)

Sra. Presidente (Mazzarino): El Proyecto ha sido aprobado por 33 votos a uno. Con el voto afirmativo de los Señores Diputados, se le ha dado sanción al presente Proyecto de Homenaje; por Secretaría Legislativa se harán las comunicaciones que correspondan.

Ahora, vamos a proceder a votar los temas solicitados, el Apartamiento del Reglamento, solicitado por el Diputado Estrada, referido a: Una nota en la cual se adjunta la sanción legislativa N° RomanoV- 900-2014; con objeciones de acuerdo al Artículo 123° de la Constitución Provincial.

Vamos, también a votar el proyecto, solicitado por el Diputado Ceballos, referido a: una Solicitud de Informe al Poder Ejecutivo, sobre la situación de la Fábrica "Navegante". Como todos estos temas los hemos acordado en la Parlamentaria, lo vamos a votar en conjunto.

Proyecto de Declaración referido a: II Encuentro de Poetas. Proyecto de Declaración referido a: Primer Foro de Jóvenes Sanluiseños.

LEGIS... DE DIPUTADOS ... LUIS

FOLIO -44-

el Proyecto de Declaración de Interés Legislativo, sobre las Jornadas de Actualización sobre el nuevo Código Civil, a realizarse el día 11 de noviembre de 2014. Sírvanse votar.

Secretario Legislativo, va hacer una aclaración.

Sr. Secretario (Alume Sbodio): Entonces, de los temas de la actividad a realizarse en Lafinur, en la actividad a realizarse en Villa Mercedes y la actividad a realizarse en el Salón Azul: votamos la habilitación y la cuestión de fondo; votamos, también, así mismo la habilitación del Apartamiento Sobre Tablas del Diputado Ceballos y la habilitación del tema de la Ley N° 0900. ¿Está claro?

Sr. Ceballos: Perdón, me permite la palabra.

Sra. Presidente (Mazzarino): Diputado Ceballos, haga uso de la palabra.

Sr. Ceballos: Bien, solamente para que me aclare por Secretaría: Los Proyectos de Declaración son: Apartamiento de Reglamento y votación de contenido, digamos, aprobación de proyecto. Y, en el caso de los Apartamientos de Reglamento, los otros dos temas solamente habilitación de tratamiento. Gracias.

Sra. Presidente (Mazzarino): Gracias, Diputado.

Entonces, vamos a proceder a votar.

-Así se hace.-

Sr. Secretario (Alume Sbodio): Diputada Mazzarino, le consulto por su voto. (Afirmativo). Diputado Guardia: (Afirmativo)

Sra. Presidente (Mazzarino): **Aprobado por Unanimidad;** entonces han sido aprobado los Proyectos de Declaración y habilitado el tratamiento de los temas que se pidieron que nos Apartáramos del Reglamento; entonces, para los Proyectos de Declaración: por Secretaría Legislativa..., perdón.

Entonces, para los Proyectos de Declaración: por Secretaría Legislativa se harán las comunicaciones que corresponden.

Corresponde ahora, aprobar el Sumario con el destino que en cada caso allí se dispone.

-Así se hace.-

Sr. Secretario (Alume Sbodio): Diputada Mazzarino: ¿le confirmo su voto? (Afirmativo)

Sra. Presidente (Mazzarino): **Ha sido Aprobado por Unanimidad.**

-9-

-TRATAMIENTO PUNTO N° 4-

Punto N° IV-7)

Sra. Presidente (Mazzarino): Corresponde, ahora, tratar el Proyecto, solicitado por el Diputado Estrada, que es referido a: La Ley Romano V-900-2014, que tiene objeciones, que se debería contemplar el tema.

Tiene la palabra el Diputado Estrada.

Sr. Estrada: Sí, Señora Presidente. Esta es una observación del Poder Ejecutivo; ha sido, por supuesto, analizada por el Señor Presidente de la Comisión de Asuntos Constitucionales; entendemos nosotros que sin perjuicio de la Declaración de Utilidad Pública, que contiene la sanción que esta Cámara ha emitido, sería procedente aceptar la objeción, a efectos de agilizar el trámite parlamentario respecto de esta iniciativa, hacer la agregación al Artículo 1°, aceptando, como dije anteriormente la objeción e incluir las citas conceptual de declarar sujeto a expropiación el inmueble que trata el proyecto. //

gpm Graciela Patricia Miranda

05-11-14 – 13:04 Hs.

///Entiendo, Señora Presidente, que las cuestiones es más que sencilla es una cuestión hasta casi, diría yo, de interpretación; pero a efectos de remover cualquier obstáculo que pudiera esta iniciativa significarle a nuestro Gobierno, aceptamos la objeción con la agregación que solicitamos se tome razón por parte del Secretario Legislativo. Nada más, Señora Presidente.

Sra. Presidente (Mazzarino): Gracias, Diputado. Si ningún Diputado desea hacer uso de la palabra.

Vamos a proceder a votar.

Sr. Ceballos: Pido la palabra, Señora Presidente.

Sra. Presidente (Mazzarino): Sí, Diputado Ceballos.

Sr. Ceballos: Gracias, Presidente; como para aclarar el procedimiento propuesto por el Presidente de la Bancada mayoritaria; estaríamos resolviendo en una sola votación aceptar el veto y, a su vez producir el agregado de sujeto a expropiación que reclama y observa el Poder Ejecutivo y enviar la modificación al Senado para su trámite legislativo; ¿sería así la propuesta?.

Sr. Estrada: Así será Diputado Ceballos.

Sr. Ceballos: Gracias.

Sra. Presidente (Mazzarino): ¿Votamos, entonces, la inclusión, del término propuesto?.

Sírvanse votar.

Sr. Secretario (Alume Sbodio): Diputada Mazzarino, Diputado Larrea, ¿le consulto?: Diputada Delarco, Diputado Escudero, Diputado Muñoz.

-Así se hace-

Sra. Presidente (Mazzarino): Aprobado por unanimidad. Se le ha dado media sanción, pasa al Senado.

"La Constitución es la Madre de las Leyes y la Convivencia"

FOLIO -46-

H. Cámara de Diputados

Proyecto de Ley

El Senado y la Cámara de Diputados de la Provincia de San Luis, sancionan con fuerza de

Ley

DECLARA DE UTILIDAD PÚBLICA Y SUJETO A EXPROPIACIÓN, TERRENOS DE LA LOCALIDAD DE LAS CHACRAS DESTINADOS A LA CONSTRUCCIÓN DE VIVIENDAS SOCIALES

ARTÍCULO 1°.- DECLÁRESE la utilidad pública y sujeto a expropiación, para la construcción de Viviendas Sociales de los Planes Habitacionales de la provincia de San Luis, Sueños, Progreso y Solidaridad, en la localidad de Las Chacras de un inmueble ubicado, en la localidad de Las Chacras, departamento San Martín, provincia de San Luis, sobre lindando al Este: calle Juan Pascual Pringles; al Sur: Sucesión Antonia Pérez de Garro y municipalidad de Las Chacras; al Oeste: calle Juan Bautista Baigorria, y al Norte: Angélica Aguilera de Aguilar y Elva Ramona Fernández de Pringles, conforme a plano de Mensura N° 5/9/14, Parcela 8, Padrón 986813, con una superficie de NUEVE MIL SETECIENTOS NOVENTA Y OCHO METROS CUADRADOS (9.798 m^2), de la circunscripción de Las Chacras, Sección 1, Manzana 3, Parcela 4.-

ARTÍCULO 2°.- Regístrese, gírese la presente para su revisión a la Cámara de Senadores de la provincia de San Luis, conforme lo dispone el Artículo 135 de la Constitución Provincial.-

RECINTO DE SESIONES de la Cámara de Diputados de la provincia de San Luis, a cinco días de noviembre de dos mil catorce.-
(dm)

ES COPIA

FIRMADO:

SAID ALUME SBODIO
Secretario Legislativo
Cámara de Diputados
San Luis

GRACIELA CONCEPCIÓN MAZZARINO
Presidente
Cámara de Diputados
San Luis

Poder Legislativo
Cámara de Diputados
San Luis

Dr. Said Alume Sbodio
Secretario Legislativo
Honorable Cámara de Diputados
San Luis

Poder Legislativo
Cámara de Diputados
San Luis

FOLIO -47-

SAN LUIS, 05 de noviembre de 2014.

SEÑOR PRESIDENTE DE LA
CÁMARA DE SENADORES DE LA
PROVINCIA DE SAN LUIS
INGENIERO AGRÓNOMO JORGE RAÚL DIAZ
SU DESPACHO

Me dirijo a Usted a efectos de comunicar y remitir adjunto la aprobación de las observaciones emitidas por el Poder Ejecutivo sobre la Ley N° V-0900-2014, referida a: "Declara de Utilidad Pública y sujeto a expropiación, Terrenos de la localidad de Las Chacras destinados a la Construcción de Viviendas Sociales"; conjuntamente con sus antecedentes - legajo - que consta de ( ) fojas útiles incluida la presente.-

Saludo a Usted atentamente.-

ES COPIA

FIRMADO:

SAID ALUME SBODIO
Secretario Legislativo
Cámara de Diputados
San Luis

GRACIELA CONCEPCIÓN MAZZARINO
Presidente
Cámara de Diputados
San Luis

Poder Legislativo
Cámara de Diputados
San Luis

Dr. Said Alume Sbodio
Secretario Legislativo
Honorable Cámara de Diputados
San Luis

NOTA N° 651-DL-14
(dm)

mano de Recibí de Despacho Legislativo Nota N° 651 DL-2014.-
nadores. Adjunta observaciones a la Sanción Legislativa N° VI-
900-14- Referido a Declarar de utilidad pública y sujeto
a expropiación terrenos de la localidad de Las Chacras des-
tinados a la construcción de viviendas sociales.-

HONORABLE CÁMARA DE DIPUTADOS

Autorizó .... Entregado por ....
Ofic. Receptora: .... Fecha 11/11/14 Hora ....
Firma [firma] .... Aclaración ....

Poder Legislativo
Secretaría Legislativa
H. Cámara de Senadores
San Luis

FOLIO -48-

CÁMARA DE DIPUTADOS SAN LUIS

FOLIO -49-

Se vota y se registran seis (6) votos y dice el

Sr. Presidente (Díaz).- Queda aprobado por unanimidad.

9

MOCIÓN – CUARTO INTERMEDIO

Sr. Alcaraz.- Pido la palabra, señor presidente.

Sr. Presidente (Díaz).- Tiene la palabra el senador Víctor Hugo Alcaraz.

Sr. Alcaraz.- Gracias, señor presidente.

Es para solicitar un Cuarto Intermedio y permitir que la Comisión de Asuntos Constitucionales y Labor Parlamentaria emita el despacho de una nota, la 651-2014, donde se adjunta y se aprueban las observaciones emitidas por el Poder Ejecutivo sobre la Ley V-0900-2014 referida a: declara de utilidad pública y sujeto de expropiación terrenos de la Localidad de Las Chacras, destinados a la construcción de viviendas.

Este Cuarto Intermedio lo solicitamos porque los tiempos pasan y esa población no se ve posibilitada de iniciar con la construcción de las viviendas por la falta de terrenos así que pido el Cuarto Intermedio y después aprobar el Despacho de la comisión. Gracias.

Sr. Presidente (Díaz).- Gracias, señor senador, entonces vamos a pasar a Cuarto Intermedio para tratar en comisión el proyecto presentado.

Los señores senadores que estén por la afirmativa levantan la mano.

Se vota y se registran seis (6) votos y dice el

Sr. Presidente (Díaz).- Pasamos a Cuarto Intermedio.

Siendo la hora 13:02 se pasa a Cuarto Intermedio

Siendo la hora 13:15 se reanuda la sesión y dice el

Sr. Presidente (Díaz).- Señores senadores: habiendo transcurrido el tiempo del despacho de comisión, nos abocamos al mismo y, vamos a pasar al tratamiento del tema. Tiene la palabra el Senador Pablo Ernesto Garro.

10

APROBACIÓN DE LAS OBSERVACIONES EMITIDAS POR EL PODER EJECUTIVO SOBRE LA LEY V-0900-2014 DE DECLARACIÓN DE UTILIDAD PÚBLICA Y SUJETO A EXPROPIACIÓN UN INMUEBLE DE LA LOCALIDAD DE LAS CHACRAS, DEPARTAMENTO SAN MARTÍN, PARA SER DESTINADO A LA CONSTRUCCIÓN DE VIVIENDAS SOCIALES

Sr. Garro.- Gracias, señor presidente.

Señores senadores: es para referirme al Despacho Nº 118-HCS-14, que ha emitido la Comisión de Asuntos Constitucionales y Labor Parlamentaria, referido al Proyecto de Ley, por el cual se declara de utilidad pública y sujeta a expropiación un inmueble de la Localidad de Las Chacras, Departamento Gral. San Martín, para ser destinado a la construcción de viviendas sociales.

Cabe aclarar que está iniciativa fue aprobada por éste Cuerpo en la sesión del día 15 de octubre pasado y la sanción respectiva fue devuelta por el Poder Ejecutivo advirtiendo que la necesidad de integrar la formulación positiva de la misma, en realidad se había omitido una frase que debía decir "sujeto a expropiación".

Que habiendo intervenido la Cámara de Diputados, que fue la Cámara de origen en éste Proyecto de Ley quien ha aceptado la observación formulada por el Poder Ejecutivo, la comisión competente ha emitido despacho en el día de la fecha en el mismo sentido. Al que pido se apruebe en atención a la urgencia que existe en contar con la norma legal que autorice la adquisición de los terrenos necesarios para la construcción de viviendas sociales.

Por tal motivo les pido a mis pares que me acompañen en el voto positivo aprobado éste Proyecto de Ley. Nada más, señor presidente.

Sr. Presidente (Díaz).- Muchas gracias, senador Garro.

Vamos a pasar entonces a votación el proyecto que acaba de fundamentar, declaración de utilidad pública y sujeto a expropiación terrenos de la Localidad de Las Chacras destinados a la construcción de viviendas sociales.

Los señores senadores que estén por la afirmativa pueden levantar la mano.

Se vota y se registran seis (6) votos y dice el

Sr. Presidente (Díaz).- Queda aprobado por unanimidad.

CÁMARA DE DIPUTADOS SANTA FE
FOLIO
- 61 -
DESPACHO LEGISLATIVO

Corresponde entonces que éste proyecto con las sanciones de éste Poder Legislativo sea girado al Poder Ejecutivo.

11
CIERRE DE LA SESIÓN

Sr. Presidente (Díaz).- Señores senadores: no habiendo más asuntos a considerar en la presente sesión declaro finalizada la misma.

Son las 13.17 horas.-

Legislatura de San Luis

Folio - 52 -

H. Cámara de Senadores

Ley Nº V-0900-2014

El Senado y la Cámara de Diputados de la Provincia de San Luis, sancionan con fuerza de

Ley

DECLARA DE UTILIDAD PÚBLICA Y SUJETO A EXPROPIACIÓN, TERRENOS DE LA LOCALIDAD DE LAS CHACRAS DESTINADOS A LA CONSTRUCCIÓN DE VIVIENDAS SOCIALES

ARTÍCULO 1º.- DECLÁRESE la utilidad pública y sujeto a expropiación, para la construcción de Viviendas Sociales de los Planes Habitacionales de la Provincia de San Luis, Sueños, Progreso y Solidaridad, en la localidad de Las Chacras de un inmueble ubicado, en la localidad de Las Chacras, Departamento San Martín, Provincia de San Luis, sobre lindando al Este: calle Juan Pascual Pringles; al Sur: Sucesión Antonia Pérez de Garro y Municipalidad de Las Chacras; al Oeste: calle Juan Bautista Baigorria y al Norte: Angélica Aguilera de Aguilar y Elva Ramona Fernández de Pringles, conforme a plano de Mensura N° 5/9/14, Parcela 8, Padrón 986813, con una superficie de NUEVE MIL SETECIENTOS NOVENTA Y OCHO METROS CUADRADOS (9.798 m^2), de la circunscripción de Las Chacras, Sección 1, Manzana 3, Parcela 4.-

ARTÍCULO 2º.- Regístrese, comuníquese al Poder Ejecutivo y archívese.-

RECINTO DE SESIONES de la Honorable Legislatura de la Provincia de San Luis, a doce días del mes de Noviembre del año dos mil catorce.-

aeo

Lic. Graciela Concepción Mazzarino
Presidente
Honorable Cámara de Diputados
San Luis

Poder Legislativo
Secretaría Legislativa
H. Cámara de Senadores
San Luis

Ing. Agrón. JORGE RAUL DIAZ
Presidente
Honorable Cámara de Senadores
Provincia de San Luis

Dr. Said Alume Sbodio
Secretario Legislativo
Honorable Cámara de Diputados
San Luis

Poder Legislativo
Cámara de Diputados
San Luis

Sr. RAMON ALBERTO LEYES
Secretario Legislativo
Honorable Cámara de Senadores
Provincia de San Luis

ES COPIA

Poder Legislativo
Secretaría Legislativa
H. Cámara de Senadores
San Luis

Sr. RAMON ALBERTO LEYES
Secretario Legislativo
Honorable Cámara de Senadores
Provincia de San Luis

Folio -53-

Poder Legislativo
H. Senado de la Provincia de San Luis
Secretaría Legislativa

SAN LUIS, 12 de Noviembre de 2.014.-

A la Sra. Presidente de la
Honorable Cámara de Diputados
GRACIELA CONCEPCIÓN MAZZARINO
S./D.

Tengo el agrado de dirigirme a la Sra. Presidente, a efectos de adjuntar a la presente copia auténtica de Sanción Legislativa N° V-0900-2014. Sancionada en Sesión del día 12 de Noviembre del año 2014, para su conocimiento.-

Sin otro particular, saludo a la Sra. Presidente muy atentamente.-

Sr. RAMON ALBERTO LEYES
Secretario Legislativo
Honorable Cámara de Senadores
Provincia de San Luis

Poder Legislativo
Secretaría Legislativa
H. Cámara de Senadores
San Luis

Ing. Agrón. JORGE RAUL DIAZ
Presidente
Honorable Cámara de Senadores
Provincia de San Luis

NOTA N° 522-HCS-2014.-

H. CAMARA DE DIPUTADOS
DESPACHO DE SECRETARIA LEGISLATIVA
Fecha: 13.11.14 Hora: 11:25
Fojas: 003 02

Secretaría Legislativa
N° Int. 515 F 37/14 Entró 13/11/2014
Destino: A CONOCIMIENTO
Salió: ___/___/___ Volvió ___/___/___
Archivo:
Firma